КУКУМБЕР
ресторан

ЗАВТРАКИ

BREAKFAST
早餐

С 10:00 ДО 13:00

NEW

ЙОГУРТ С ГРАНОЛОЙ И ФРУКТАМИ

YOGURT
WITH GRANOLA
AND FRUIT
酸奶加水果和格兰诺拉麦片

280 ₽

Омлет с ветчиной и сыром **390 ₽**
Omelette with ham and cheese
火腿芝士煎蛋饼

Омлет с лососем слабой соли и крем-чизом **490 ₽**
Omelette with lightly salted salmon and cream cheese
轻腌三文鱼配芝士油

Сэндвич с цыпленком **390 ₽**
Sandwich with chicken
鸡肉三明治

Сэндвич с ветчиной и сыром **390 ₽**
Sandwich with ham and cheese
火腿奶酪三明治

Яичница-глазунья **90 ₽**
Sunny side up eggs
荷包蛋

ТОПИНГИ К ЯИЧНИЦЕ
TOPPINGS FOR FRIED EGGS
荷包蛋配料

Томаты **60 ₽**
Tomatoes
番茄

Ветчина **60 ₽**
Ham
火腿

Сыр **90 ₽**
Cheese
芝士

Грибы **60 ₽**
Mushrooms
蘑菇

Блинчики с мясом / с ветчиной и сыром **290 / 260 ₽**
Meat filled pancakes / pancakes with ham and cheese
与肉的煎饼 / 与火腿和奶酪的煎饼

Если у вас есть аллергия на определенные продукты питания — сообщите об этом своему официанту.
Please tell your waiter if you have any food allergy to certain products / 如果您对某些食品会有过敏反应，请通知您的服务员

Геркулесовая каша с печеным яблоком и гранолой **280 ₽**
Oat porridge with baked apple and granola
燕麦粥加烤苹果和格兰诺拉麦片

NEW

Сырники со сметаной, клубничным вареньем или сгущенным молоком **320 ₽**
Syrniki with sour cream, strawberry jam or condensed milk
奶渣饼配酸奶油／草莓酱／脱水奶

Блинчики со сметаной, клубничным вареньем или сгущенным молоком **210 ₽**
Pancakes with sour cream, strawberry jam or condensed milk
家常饼配酸奶油／草莓酱／脱水奶

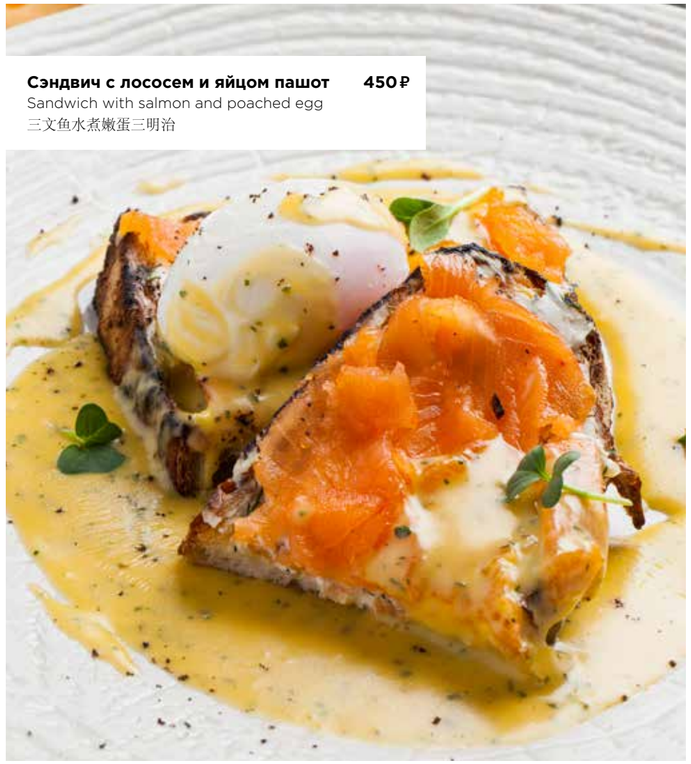

Сэндвич с лососем и яйцом пашот **450 ₽**
Sandwich with salmon and poached egg
三文鱼水煮嫩蛋三明治

Каша с маслом рисовая / овсяная / гречневая **90 ₽**
Porridge with butter rice / oatmeal / buckweat
白米粥／麦片粥／荞麦粥配奶油

ТОПИНГИ К КАШЕ
TOPPINGS FOR PORRIDGE | 米粥配料

Варенье малиновое / клубничное / вишневое / черничное **30 ₽**
Jam: raspberry / strawberry / cherry / blueberry
马林果酱／草莓酱／樱桃酱／越橘酱

Мед **60 ₽**
Honey / 蜂蜜

Сухофрукты **30 ₽**
Dried fruit / 干果

Свежие фрукты **80 ₽**
Ананас, клубника, груша, яблоко
Fresh fruits
Pineapple, strawberry, pear, apple
新鲜水果（菠萝、草莓、雪梨、苹果）

Йогурт с мюсли **210 ₽**
Yogurt with muesli
酸奶与燕麦片

Скрэмбл с фасолью и беконом **320 ₽**
Scramble with beans and bacon
菜豆熏猪肉炒鸡蛋

Фотографии содержат элементы декора. Подача блюд может отличаться.
Photos contain elements of decor. Serving dishes may vary.

Если у вас есть аллергия на определенные продукты питания — сообщите об этом своему официанту.
Please tell your waiter if you have any food allergy to certain products / 如果您对某些食品会有过敏反应，请通知您的服务员

ХОЛОДНЫЕ ЗАКУСКИ

COLD STARTERS

早餐 / STARTERS

АССОРТИ ИЗ ИТАЛЬЯНСКИХ ДЕЛИКАТЕСОВ (АНТИПАСТИ)

ASSORTED ITALIAN DELICACIES (ANTIPASTI)
意大利美食大盘

1190 ₽

Домашняя бурратa с томатами **1290 ₽**
Burrata with tomatoes
家常布拉塔芝士配番茄

Средиземноморский тартар из тунца **990 ₽**
Mediterranean tuna tartare
地中海吞拿鱼塔塔酱

Тартар из лосося **760 ₽**
Salmon tartare
三文鱼塔塔酱

Если у вас есть аллергия на определенные продукты питания — сообщите об этом своему официанту.
Please tell your waiter if you have any food allergy to certain products / 如果您对某些食品会有过敏反应，请通知您的服务员

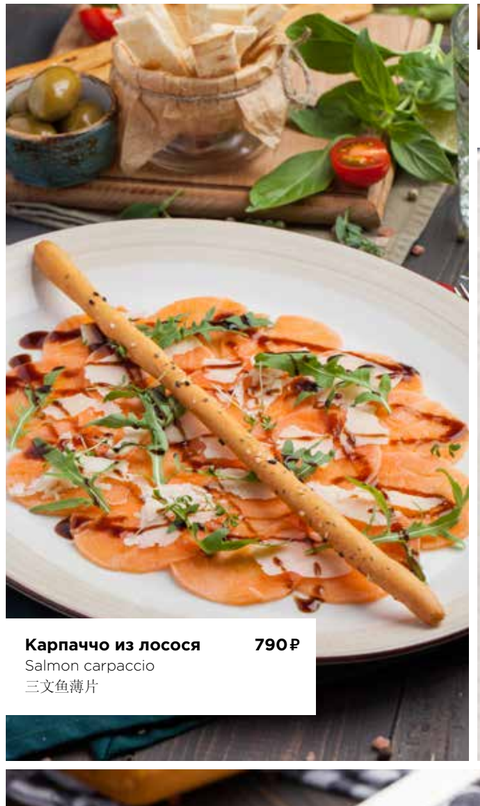

Карпаччо из лосося **790 ₽**
Salmon carpaccio
三文鱼薄片

Моцарелла со спелыми томатами **690 ₽**
Mozzarella with ripe tomatoes
马苏里拉芝士配熟番茄

Ростбиф с горчицей **670 ₽**
Roast beef with mustard
芥末煎牛里脊

Карпаччо из говядины **690 ₽**
Beef carpaccio
牛肉薄片

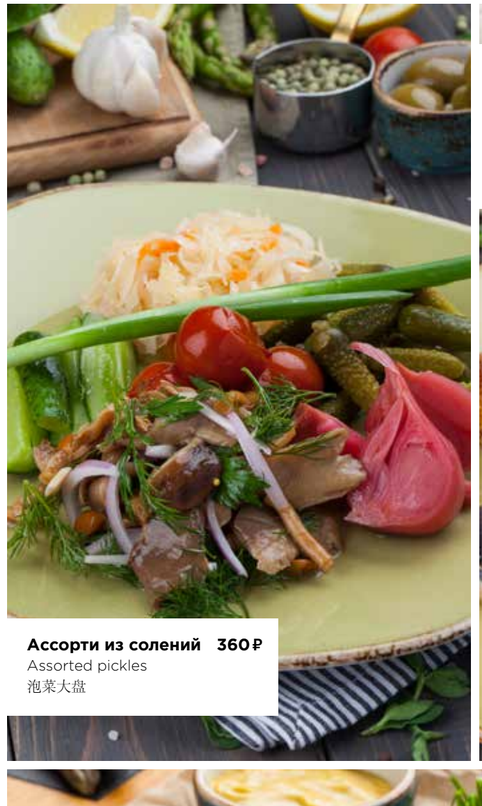

Ассорти из солений **360 ₽**
Assorted pickles
泡菜大盘

Тихоокеанская сельдь с печеным картофелем и бородинским хлебом **410 ₽**
Pacific herring with baked potatoes and Borodinsky bread
太平洋鲱鱼
配烤土豆和博罗季诺面包

Скумбрия холодного копчения с печеным картофелем и бородинским хлебом **410 ₽**
Cold-smoked mackerel with baked potatoes and Borodinsky bread
生熏青花鱼
配烤土豆和博罗季诺面包

Оливки с чесноком и прованскими травами **290 ₽**
Olives with garlic and Provence herbs
普罗旺斯香草大蒜橄榄果

Фотографии содержат элементы декора. Подача блюд может отличаться.
Photos contain elements of decor. Serving dishes may vary.

Если у вас есть аллергия на определенные продукты питания — сообщите об этом своему официанту.
Please tell your waiter if you have any food allergy to certain products / 如果您对某些食品会有过敏反应，请通知您的服务员

ГОРЯЧИЕ ЗАКУСКИ

HOT STARTERS / 热小吃

КРЕВЕТКИ ТИГРОВЫЕ, ЖАРЕННЫЕ С ЧЕСНОКОМ И ПЕТРУШКОЙ

TIGER SHRIMPS, FRIED WITH GARLIC AND PARSLEY
大蒜欧芹煎草虾

890 ₽

Оладьи из кабачков с лососем шеф-посола **790 ₽**
Marrow fritters with chef-salted salmon
特式生熏三文鱼角瓜家常饼

Бургер из мраморной говядины с картофелем фри и капустой коул слоу **650 ₽**
Marbled beef burger with french fries and cole slaw cabbage
五花牛肉汉堡配薯片和高丽菜沙拉

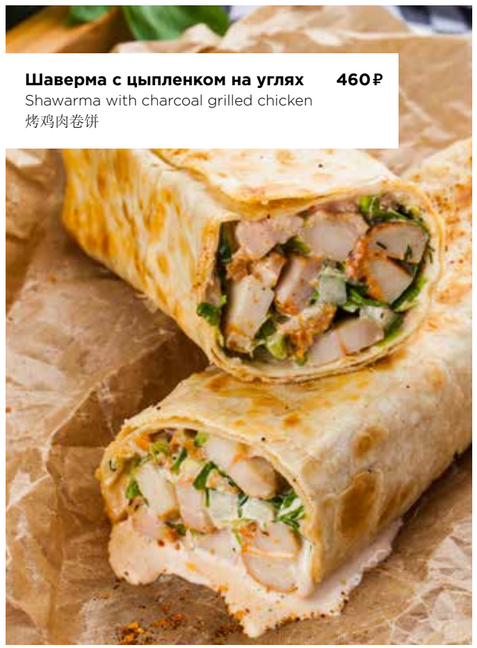

Шаверма с цыпленком на углях **460 ₽**
Shawarma with charcoal grilled chicken
烤鸡肉卷饼

Если у вас есть аллергия на определенные продукты питания — сообщите об этом своему официанту.
Please tell your waiter if you have any food allergy to certain products / 如果您对某些食品会有过敏反应，请通知您的服务员

Вареники с вишней **390 ₽**
Dumplings with cherry
樱桃素馅饺子

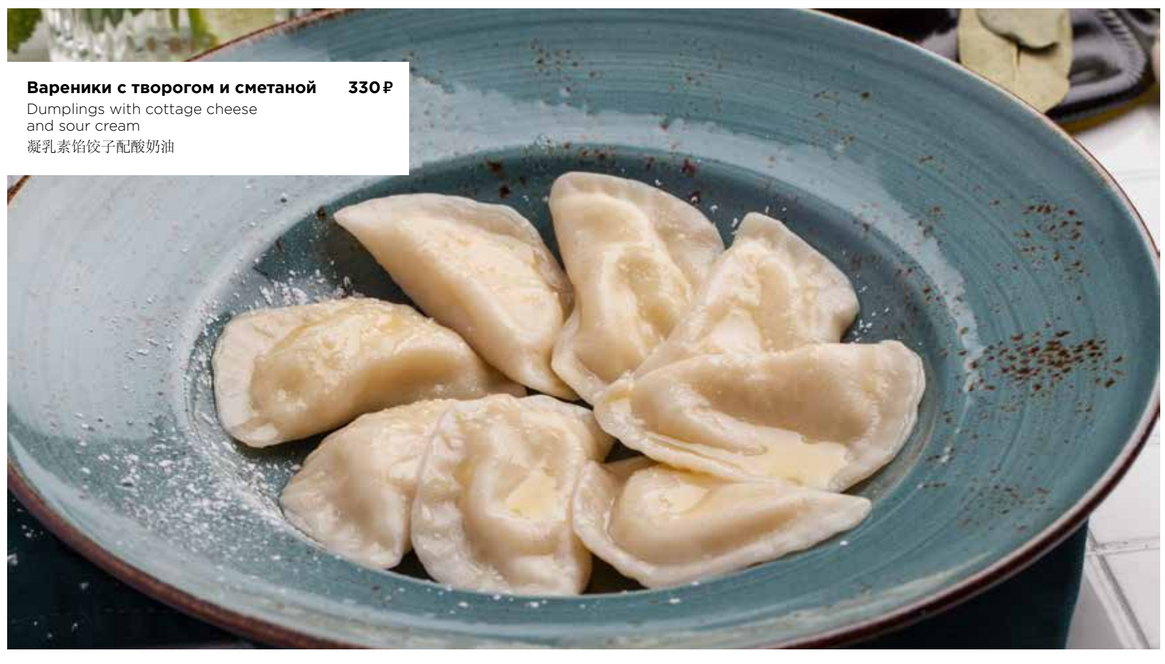

Вареники с творогом и сметаной **330 ₽**
Dumplings with cottage cheese
and sour cream
凝乳素馅饺子配酸奶油

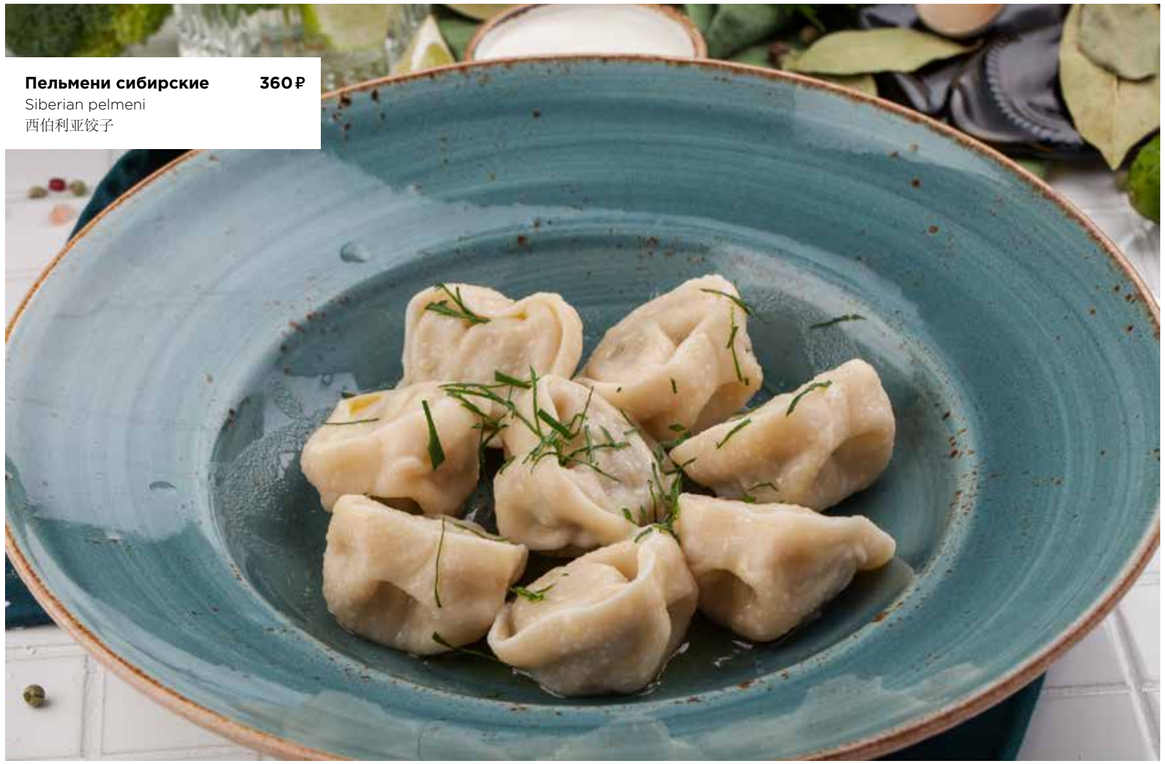

Пельмени сибирские **360 ₽**
Siberian pelmeni
西伯利亚饺子

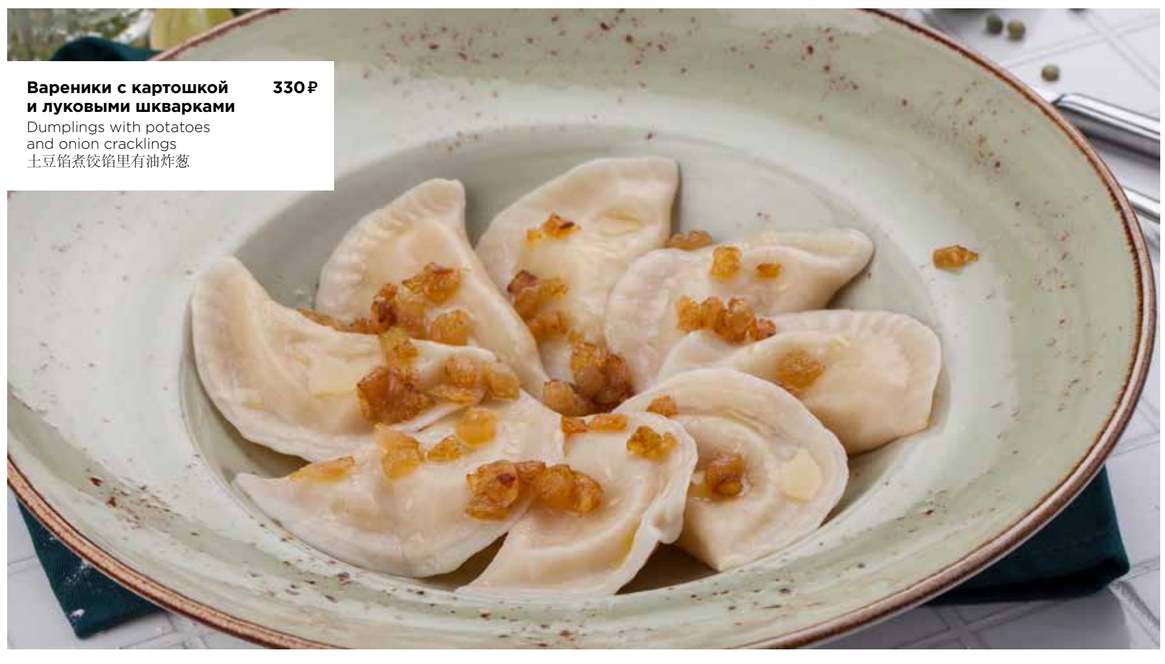

Вареники с картошкой и луковыми шкварками **330 ₽**
Dumplings with potatoes
and onion cracklings
土豆馅煮饺馅里有油炸葱

Фотографии содержат элементы декора. Подача блюд может отличаться.
Photos contain elements of decor. Serving dishes may vary.

Если у вас есть аллергия на определенные продукты питания — сообщите об этом своему официанту.
Please tell your waiter if you have any food allergy to certain products / 如果您对某些食品会有过敏反应，请通知您的服务员

САЛАТЫ

SALADS

沙律

NEW

ТАЙСКИЙ САЛАТ С КУРИНОЙ ГРУДКОЙ И КРЕВЕТКАМИ

THAI SALAD
WITH CHICKEN BREAST
AND SHRIMPS
鸡胸肉虾泰式沙拉

690 ₽

Салат с осьминогом и печеным картофелем **950 ₽**
Salad with octopus and baked potatoes
犹豫配烤土豆

Салат с хрустящими баклажанами и томатами **610 ₽**
Salad with crispy eggplants and tomatoes
脆皮茄子番茄沙律

Салат из овощей с яйцом пашот и сметаной **490 ₽**
Vegetable salad with poached egg and sour cream
蔬菜、荷包蛋与酸奶油沙拉

Если у вас есть аллергия на определенные продукты питания — сообщите об этом своему официанту.
Please tell your waiter if you have any food allergy to certain products / 如果您对某些食品会有过敏反应，请通知您的服务员

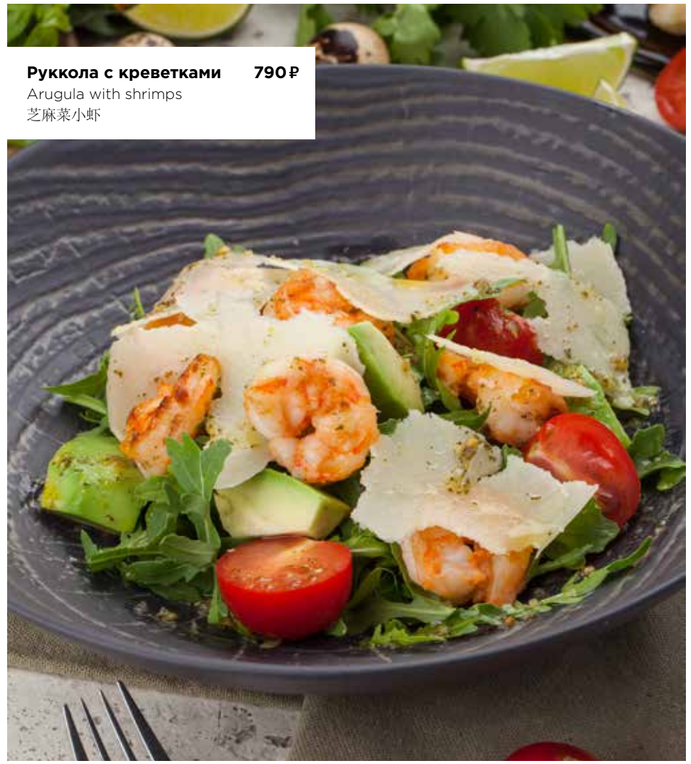

Руккола с креветками **790₽**
Arugula with shrimps
芝麻菜小虾

Салат со сладкими томатами и страчателлой **650₽**
Salad with sweet tomatoes and stracciatella
甜番茄奶油奶酪沙拉

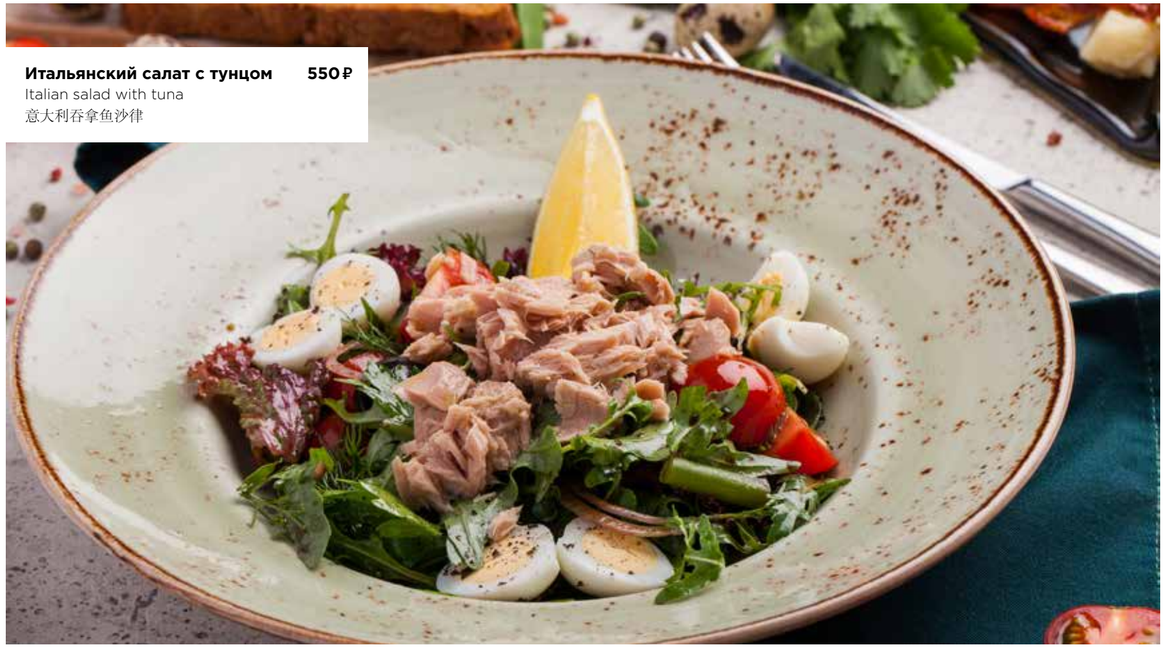

Итальянский салат с тунцом **550₽**
Italian salad with tuna
意大利吞拿鱼沙律

Поке с лососем **690₽**
Salmon poke
夏威夷群岛式三文鱼沙拉

NEW

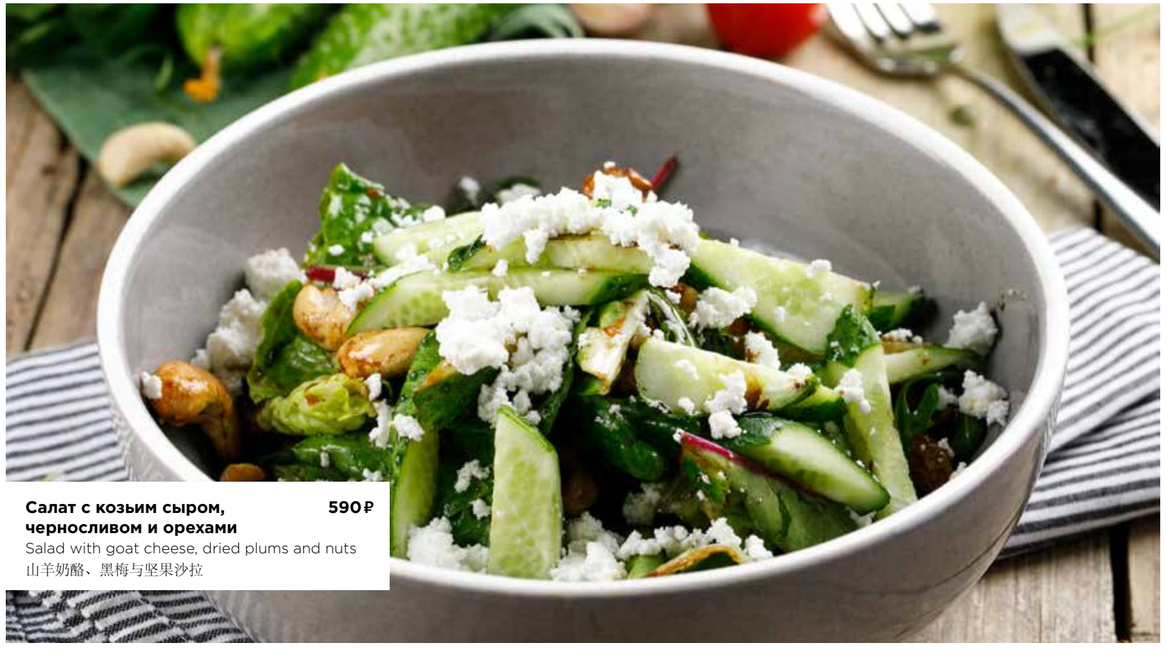

Салат с козьим сыром, черносливом и орехами **590₽**
Salad with goat cheese, dried plums and nuts
山羊奶酪、黑梅与坚果沙拉

Фотографии содержат элементы декора. Подача блюд может отличаться.
Photos contain elements of decor. Serving dishes may vary.

Если у вас есть аллергия на определенные продукты питания — сообщите об этом своему официанту.
Please tell your waiter if you have any food allergy to certain products / 如果您对某些食品会有过敏反应，请通知您的服务员

«Цезарь» с креветками / цыпленком **690 / 590 ₽**
Caesar with shrimps / chicken
虾仁凯撒沙律 / 鸡肉凯撒沙律

Салат с кальмаром и горчично-медовой заправкой **460 ₽**
Salad with squid
and mustard-honey dressing
鱿鱼沙拉加芥末蜂蜜酱

Салат «Греческий» **590 ₽**
Greek salad
希腊沙律

Винегрет с балтийской сельдью и ароматным маслом **350 ₽**
Vinegret with Baltic herring and fragrant oil
波罗的海鲱鱼甜菜根沙律配香油

Оливье «Кукумбер» с копченым цыпленком **360 ₽**
Russian salad “Cucumber”
with smoked chicken
熏鸡肉俄罗斯沙律

Салат из фермерского цыпленка со свежими овощами и кефирной заправкой **590 ₽**
Salad with free range chicken,
fresh vegetables and kefir dressing
鸡肉沙拉配新鲜 蔬菜和牛肉酱

Фотографии содержат элементы декора. Подача блюд может отличаться.
Photos contain elements of decor. Serving dishes may vary.

Если у вас есть аллергия на определенные продукты питания — сообщите об этом своему официанту.
Please tell your waiter if you have any food allergy to certain products / 如果您对某些食品会有过敏反应，请通知您的服务员

СУПЫ

SOUPS

汤

NEW

СУП ФО БО С ГОВЯДИНОЙ

PHO BO SOUP
WITH BEEF
越南式牛肉汤

420 ₽

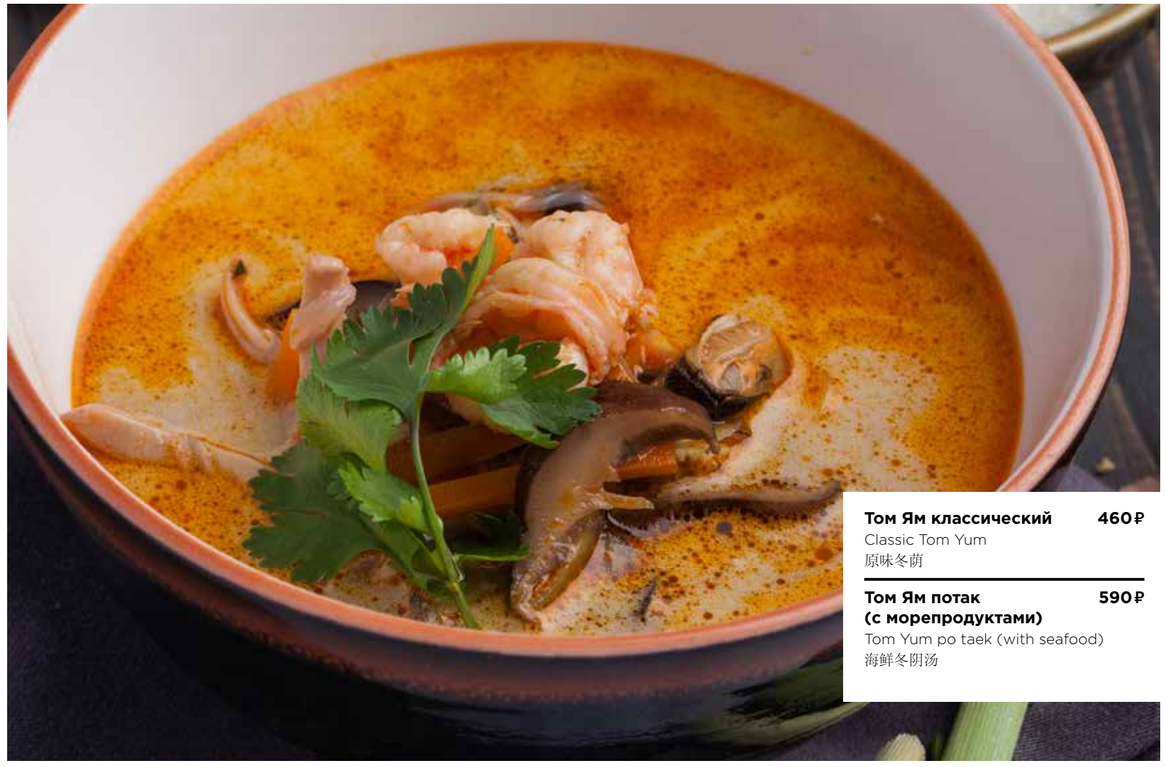

Том Ям классический **460 ₽**
Classic Tom Yum
原味冬荫

Том Ям потак (с морепродуктами) **590 ₽**
Tom Yum po taek (with seafood)
海鲜冬阴汤

Суп мисо **230 ₽**
Miso soup
味噌汤

Если у вас есть аллергия на определенные продукты питания — сообщите об этом своему официанту.
Please tell your waiter if you have any food allergy to certain products / 如果您对某些食品会有过敏反应，请通知您的服务员

Куриный суп **260 ₽**
Chicken soup
鸡肉汤

Крем-суп из брокколи с креветками и трюфельным маслом **390 ₽**
Cream of broccoli soup
with shrimps and truffle oil
西兰花与虾奶油汤加松露油

Гороховый суп с копченостями **320 ₽**
Pea soup with smoked products
熏肉绿豆汤

Уха сборная с укропом **460 ₽**
Fish soup with dill
莳萝杂鱼汤

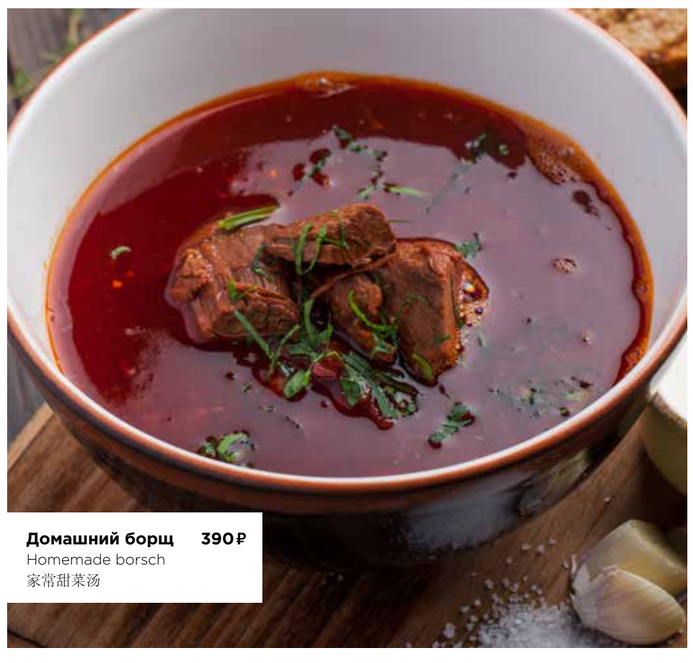

Домашний борщ **390 ₽**
Homemade borsch
家常甜菜汤

Солянка сборная **360 ₽**
Solyanka
肉杂拌汤

Фотографии содержат элементы декора. Подача блюд может отличаться.
Photos contain elements of decor. Serving dishes may vary.

Если у вас есть аллергия на определенные продукты питания — сообщите об этом своему официанту.
Please tell your waiter if you have any food allergy to certain products / 如果您对某些食品会有过敏反应，请通知您的服务员

РИЗОТТО И ПАСТА

RISOTTO & PASTA

意大利面和意大利饭 / PASTA

NEW

РАВИОЛИ С РАГУ ИЗ ИНДЕЙКИ, КАРАМЕЛИЗИ-РОВАННЫМ ЯБЛОКОМ И СТРАЧАТЕЛЛОЙ

RAVIOLI
WITH STEWED TURKEY,
CANDY APPLES
AND STRACCIATELLA
意式水饺加炖火鸡肉、焦糖苹果和水牛奶油奶酪

450 ₽

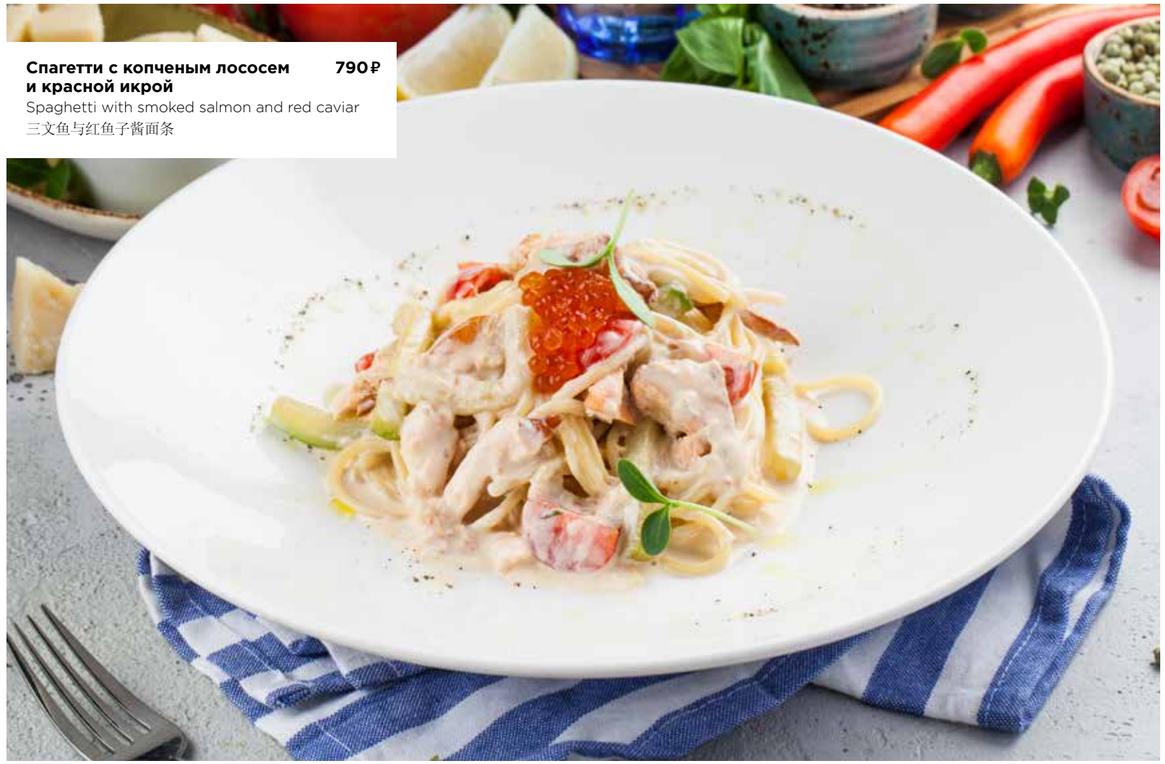

Спагетти с копченым лососем и красной икрой **790 ₽**
Spaghetti with smoked salmon and red caviar
三文鱼与红鱼子酱面条

Лингвини с морепродуктами **990 ₽**
Linguine with seafood
海鲜意大利扁面条

Фузилли с цыпленком и шпинатом **490 ₽**
Fusilli with chicken and spinach
意大利螺旋面配鸡肉与菠菜

Если у вас есть аллергия на определенные продукты питания — сообщите об этом своему официанту.
Please tell your waiter if you have any food allergy to certain products / 如果您对某些食品会有过敏反应，请通知您的服务员

Тортильони с сырокопченой говядиной и митболами **520 ₽**
Tortiglione with raw smoked beef and meatballs
意大利面配生熏牛肉与肉丸子

Спагетти «Болоньезе» **420 ₽**
Spaghetti Bolognese
意式番茄肉酱面

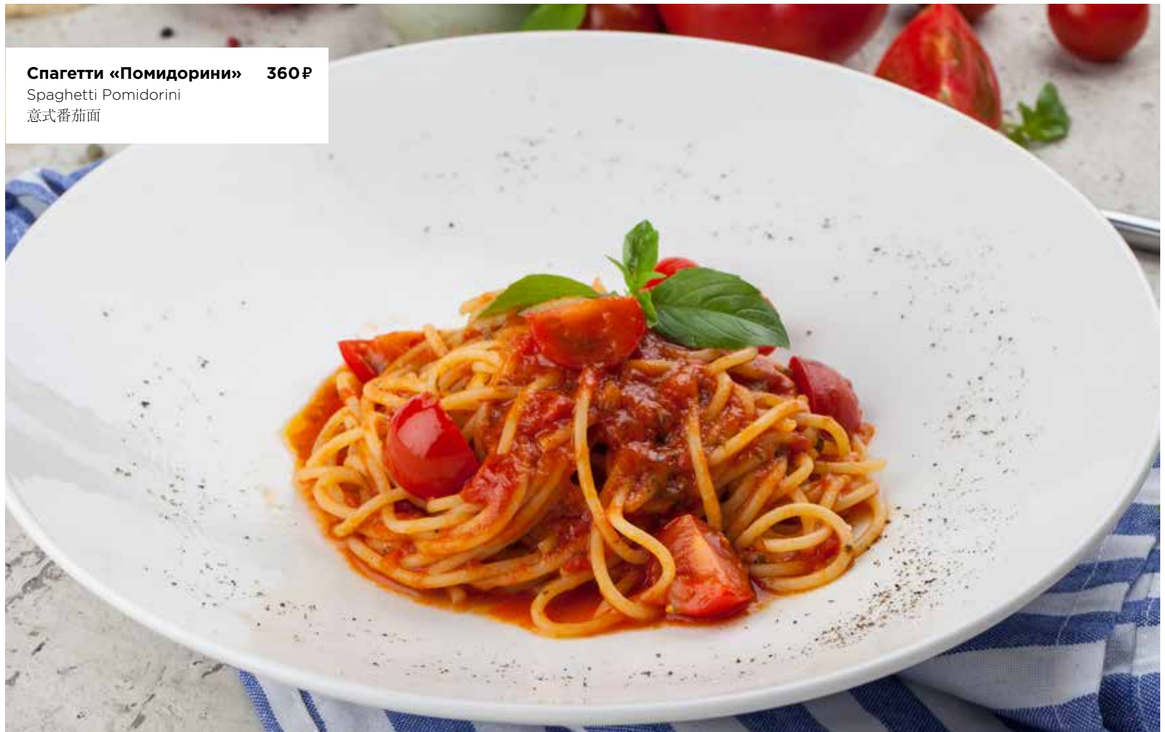

Спагетти «Помидорини» **360 ₽**
Spaghetti Pomidorini
意式番茄面

Паста «Карбонара» **520 ₽**
Spaghetti Carbonara
意式鸡肉培根蛋酱面

Фотографии содержат элементы декора. Подача блюд может отличаться.
Photos contain elements of decor. Serving dishes may vary.

Если у вас есть аллергия на определенные продукты питания — сообщите об этом своему официанту.
Please tell your waiter if you have any food allergy to certain products / 如果您对某些食品会有过敏反应，请通知您的服务员

ГОРЯЧИЕ БЛЮДА

MAIN COURSE / 热菜

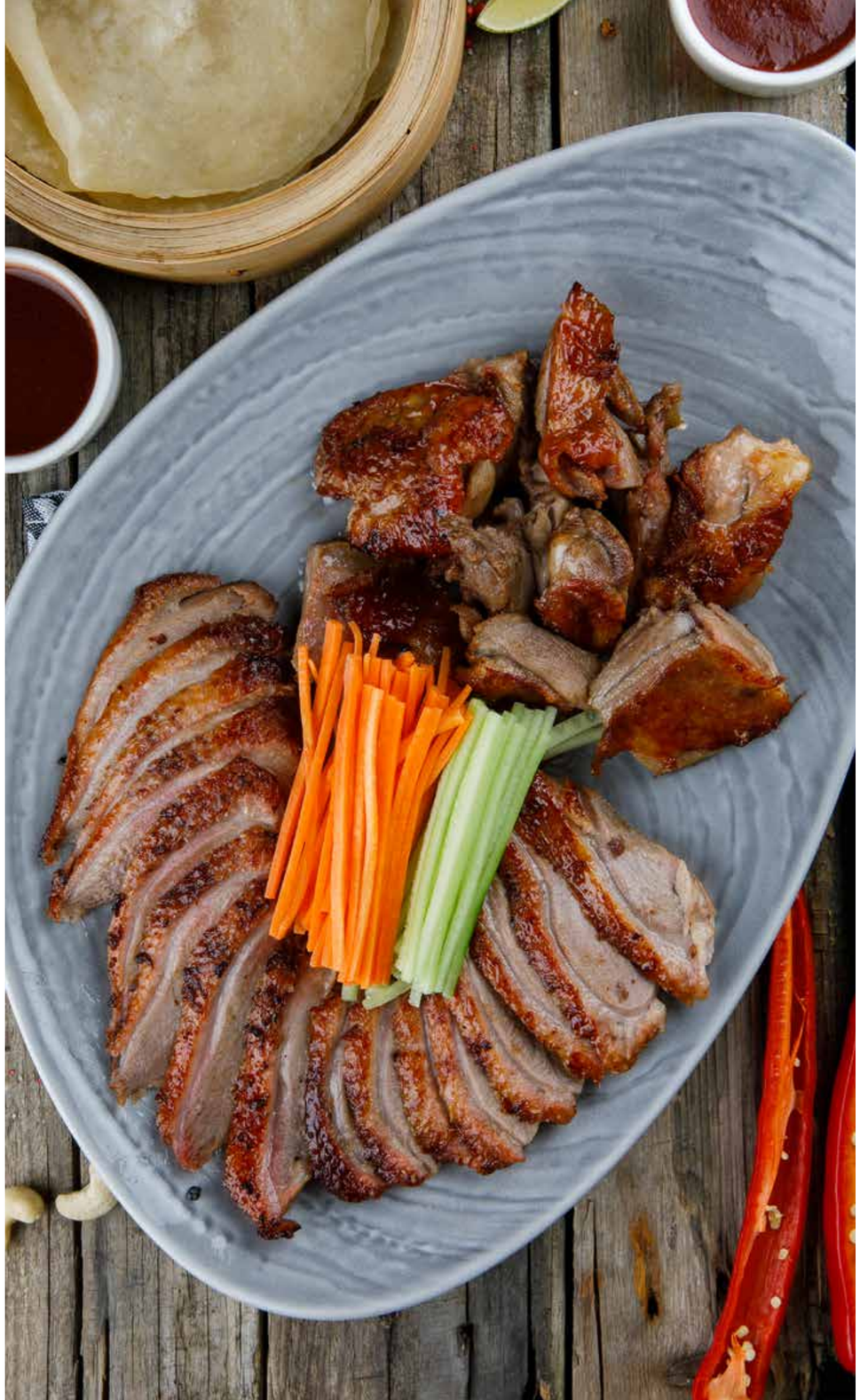

УТКА ПО-ПЕКИНСКИ
целая/половина

BEIJING DUCK
WHOLE / HALF
整个/半个北京烤鸭

2980/1590 ₽

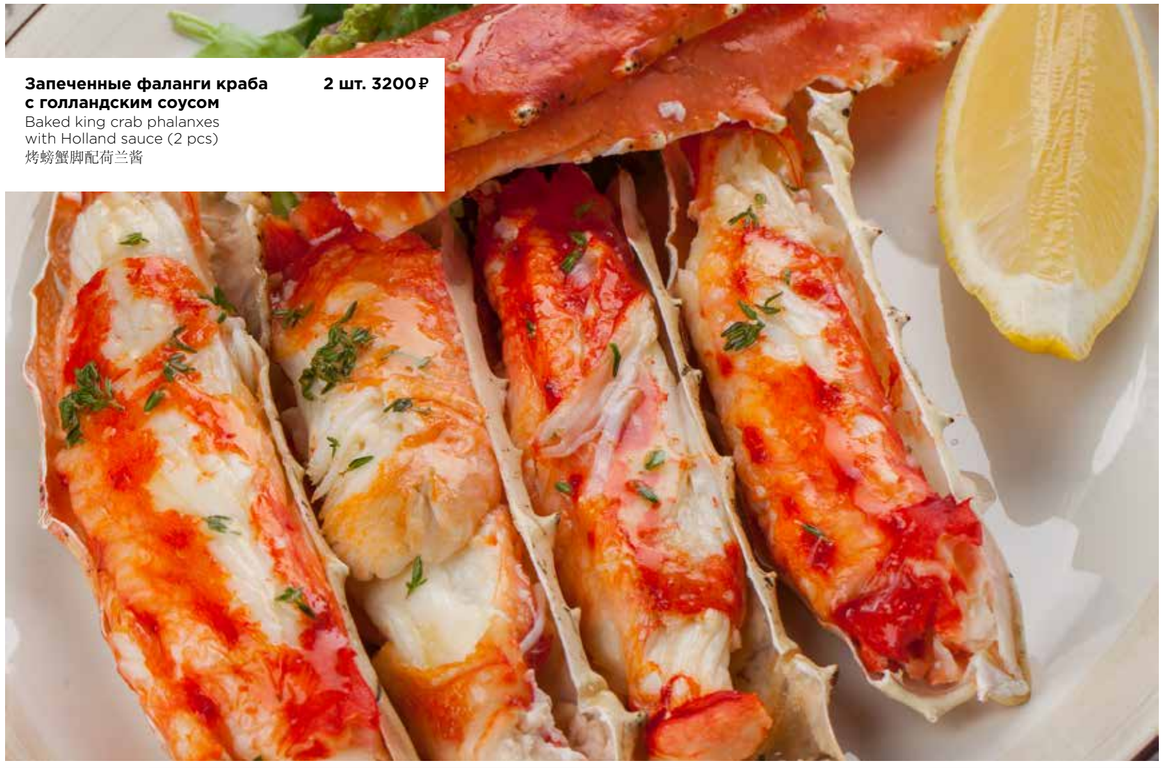

Запеченные фаланги краба с голландским соусом **2 шт. 3200 ₽**
Baked king crab phalanxes with Holland sauce (2 pcs)
烤螃蟹脚配荷兰酱

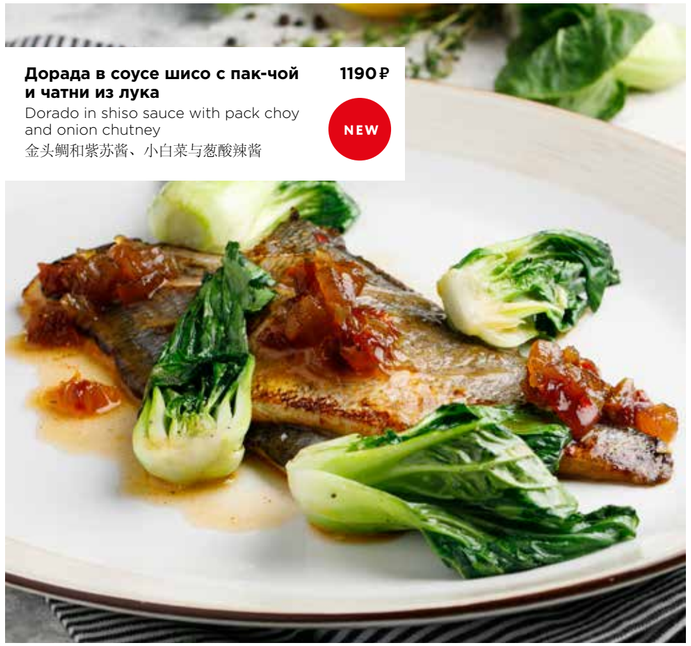

Дорада в соусе шисо с пак-чой и чатни из лука **1190 ₽**
Dorado in shiso sauce with pack choy and onion chutney
金头鲷和紫苏酱、小白菜与葱酸辣酱

NEW

Шницель с картофелем фри **850 ₽**
Schnitzel with French fries
炸牛排和薯条

NEW

Если у вас есть аллергия на определенные продукты питания — сообщите об этом своему официанту.
Please tell your waiter if you have any food allergy to certain products / 如果您对某些食品会有过敏反应，请通知您的服务员

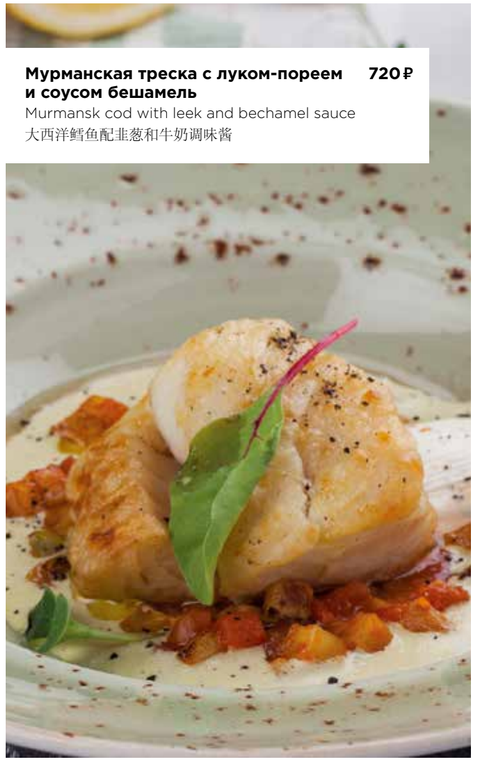

Мурманская треска с луком-пореем и соусом бешамель **720 ₽**
Murmansk cod with leek and bechamel sauce
大西洋鳕鱼配韭葱和牛奶调味酱

Рулька с тушеной капустой **1090 ₽**
Shank with stewed cabbage
猪肘配炖白菜

Стейк из говяжьего языка с соусом из хрена, корнеплодами и картофельным пюре **790 ₽**
Beef tongue steak with horseradish sauce, root vegetables and mashed potatoes
牛舌头排加辣根酱、根菜和土豆泥

NEW

Фотографии содержат элементы декора. Подача блюд может отличаться.
Photos contain elements of decor. Serving dishes may vary.

Куриная грудка BBQ с имбирной тыквой и сливочным соусом **490 ₽**
BBQ chicken breast with ginger pumpkin and cream sauce
烧烤鸡胸肉配生姜南瓜与奶油酱

Курица тандури с брокколи **650 ₽**
Tandoori chicken with broccoli
印度式烤鸡和西兰花

NEW

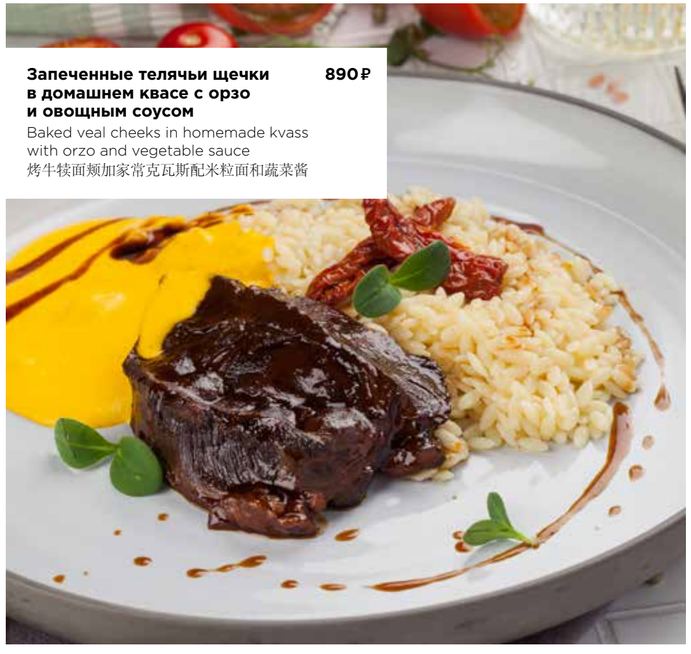

Запеченные телячьи щечки в домашнем квасе с орзо и овощным соусом **890 ₽**
Baked veal cheeks in homemade kvass with orzo and vegetable sauce
烤牛犊面颊加家常克瓦斯配米粒面和蔬菜酱

Фермерская утка с вишней и запеченной свеклой **990 ₽**
Free range duck with cherry and baked beetroot
农庄鸭配樱桃和烤甜菜

Если у вас есть аллергия на определенные продукты питания — сообщите об этом своему официанту.
Please tell your waiter if you have any food allergy to certain products / 如果您对某些食品会有过敏反应，请通知您的服务员

Бефстроганов с грибами и картофельным пюре **690₽**
Beef stroganoff with mushrooms and mashed potatoes
烧牛肉丝配蘑菇和土豆泥

Жаркое из говядины с сезонными овощами **590₽**
Beef stew with seasonal vegetables
烤牛肉和季节蔬菜

NEW

Жареная куриная печень с картофелем и сметаной **490₽**
Fried chicken liver with potatoes and sour cream
煎鸭子肝配土豆和酸奶油

Котлета по-киевски с картофельным пюре и грибным соусом **650₽**
Chicken Kiev with mashed potatoes and mushroom sauce
基辅式鸡肉饼配土豆泥和蘑菇酱

Фотографии содержат элементы декора. Подача блюд может отличаться.
Photos contain elements of decor. Serving dishes may vary.

Котлеты домашние из говядины с картофелем **650₽**
Homemade beef cutlets with potatoes
家常牛肉饼 配土豆泥

Котлеты куриные с картофельным пюре **650₽**
Chicken cutlets with mashed potatoes
家常挤肉饼配土豆泥

Итальянские польпетте из говядины **690₽**
Italian beef polpette
意式牛肉丸子

NEW

Охотничьи колбаски с картофелем и тушеной капустой **420₽**
Hunter sausages with potatoes and stewed cabbage
熏香肠配炖白菜

Котлеты из щуки с кабачками и картофельным пюре **650₽**
Pike cutlets with marrows and mashed potatoes
家常牛肉饼 配土豆泥

Если у вас есть аллергия на определенные продукты питания — сообщите об этом своему официанту.
Please tell your waiter if you have any food allergy to certain products / 如果您对某些食品会有过敏反应，请通知您的服务员

БЛЮДА НА УГЛЯХ

CHARCOAL GRILLED DISHES

炭烤 / GRILLED

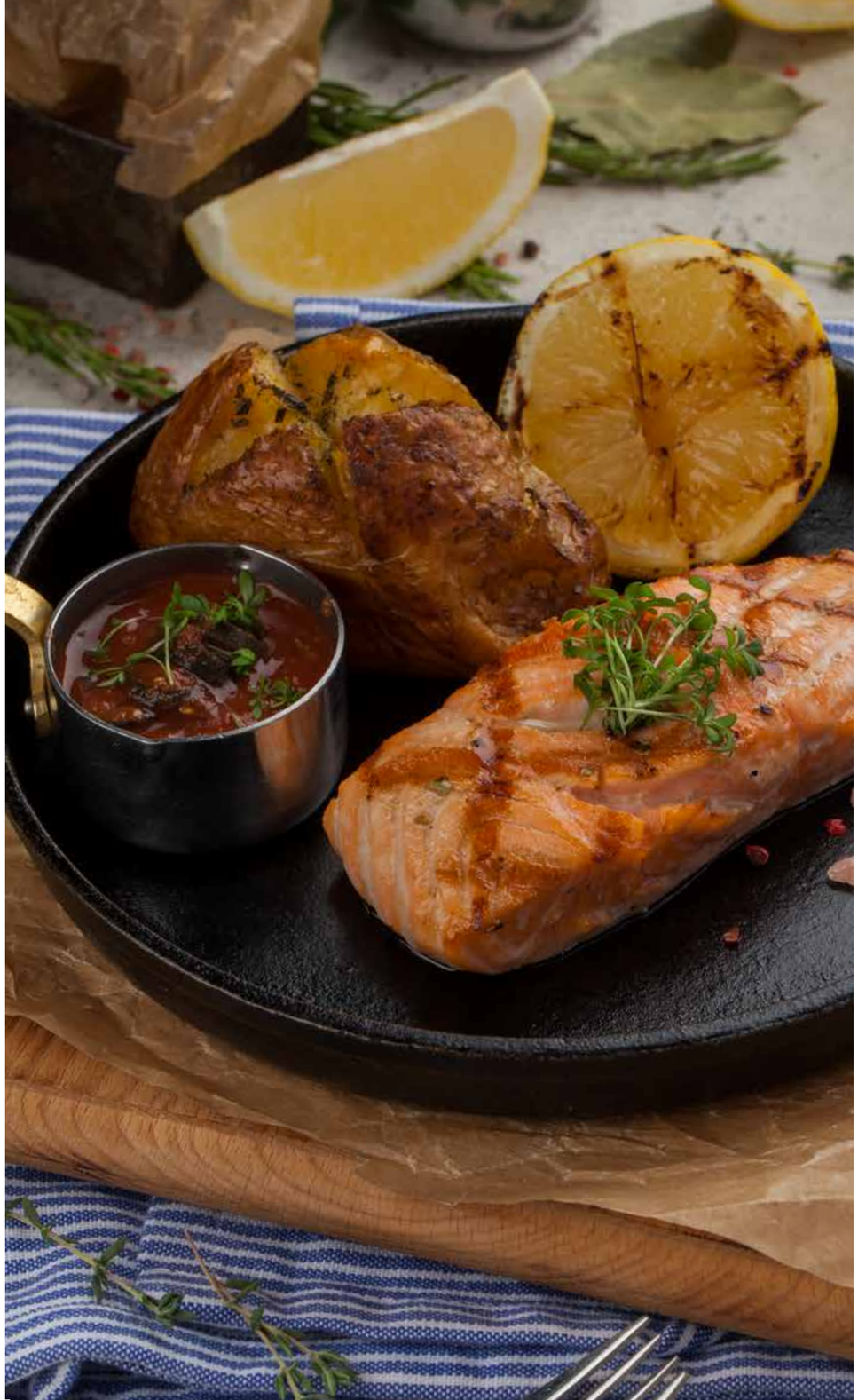

ЛОСОСЬ НА УГЛЯХ С ПЕЧЕНЫМ КАРТОФЕЛЕМ

CHARCOAL GRILLED SALMON WITH BAKED POTATOES

炭烧三文鱼配烤土豆

1390 ₽

Плато из морепродуктов **2290 ₽**
Seafood platter
海鲜大盘

Ребра ягненка на углях с печеным картофелем **1390 ₽**
Charcoal grilled lamb ribs with baked potatoes
炭烧羊排骨配烤土豆

Если у вас есть аллергия на определенные продукты питания — сообщите об этом своему официанту.
Please tell your waiter if you have any food allergy to certain products / 如果您对某些食品会有过敏反应，请通知您的服务员

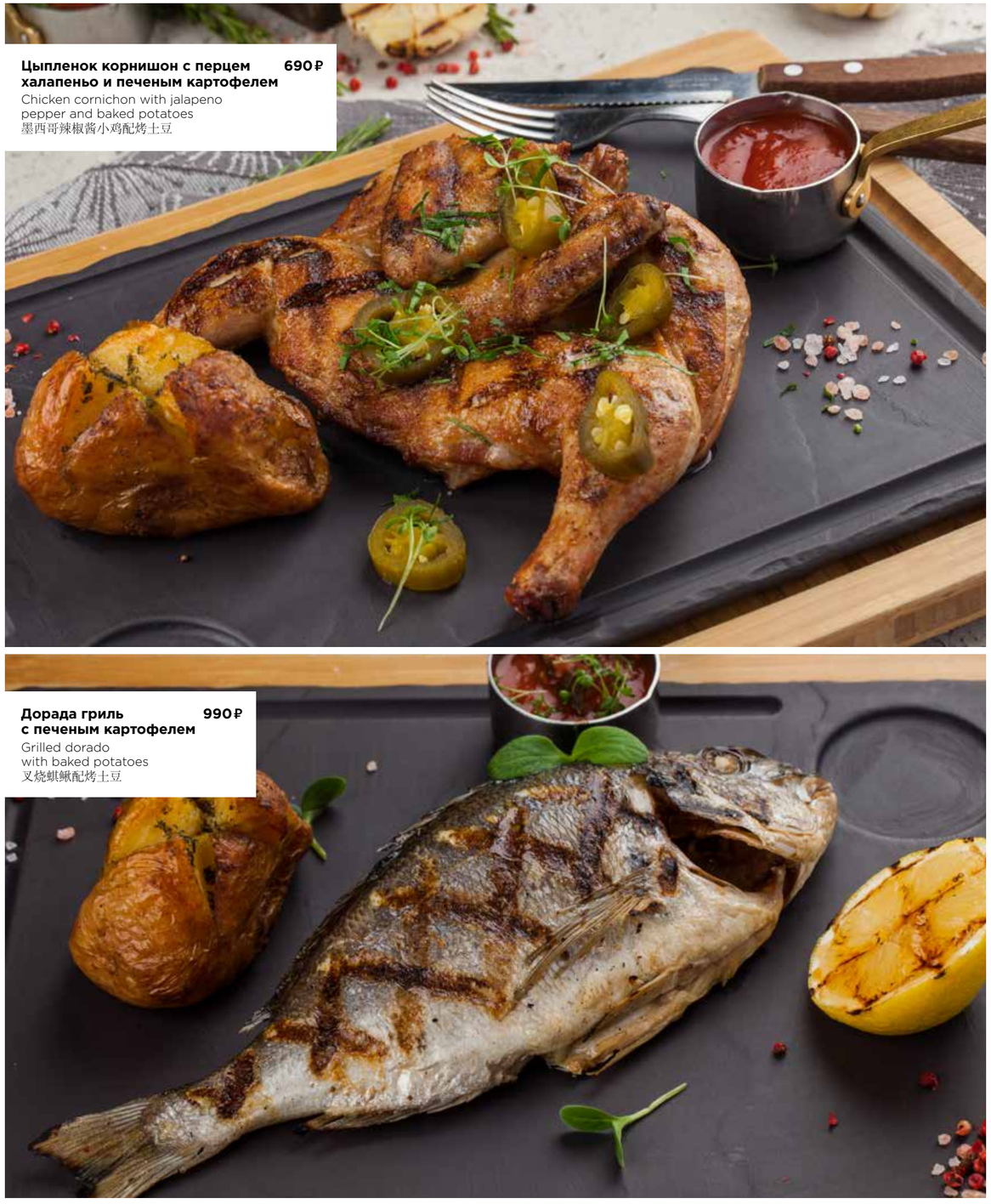

Цыпленок корнишон с перцем халапеньо и печеным картофелем **690 ₽**
Chicken cornichon with jalapeno pepper and baked potatoes
墨西哥辣椒酱小鸡配烤土豆

Дорада гриль с печеным картофелем **990 ₽**
Grilled dorado with baked potatoes
叉烧鲷鱼配烤土豆

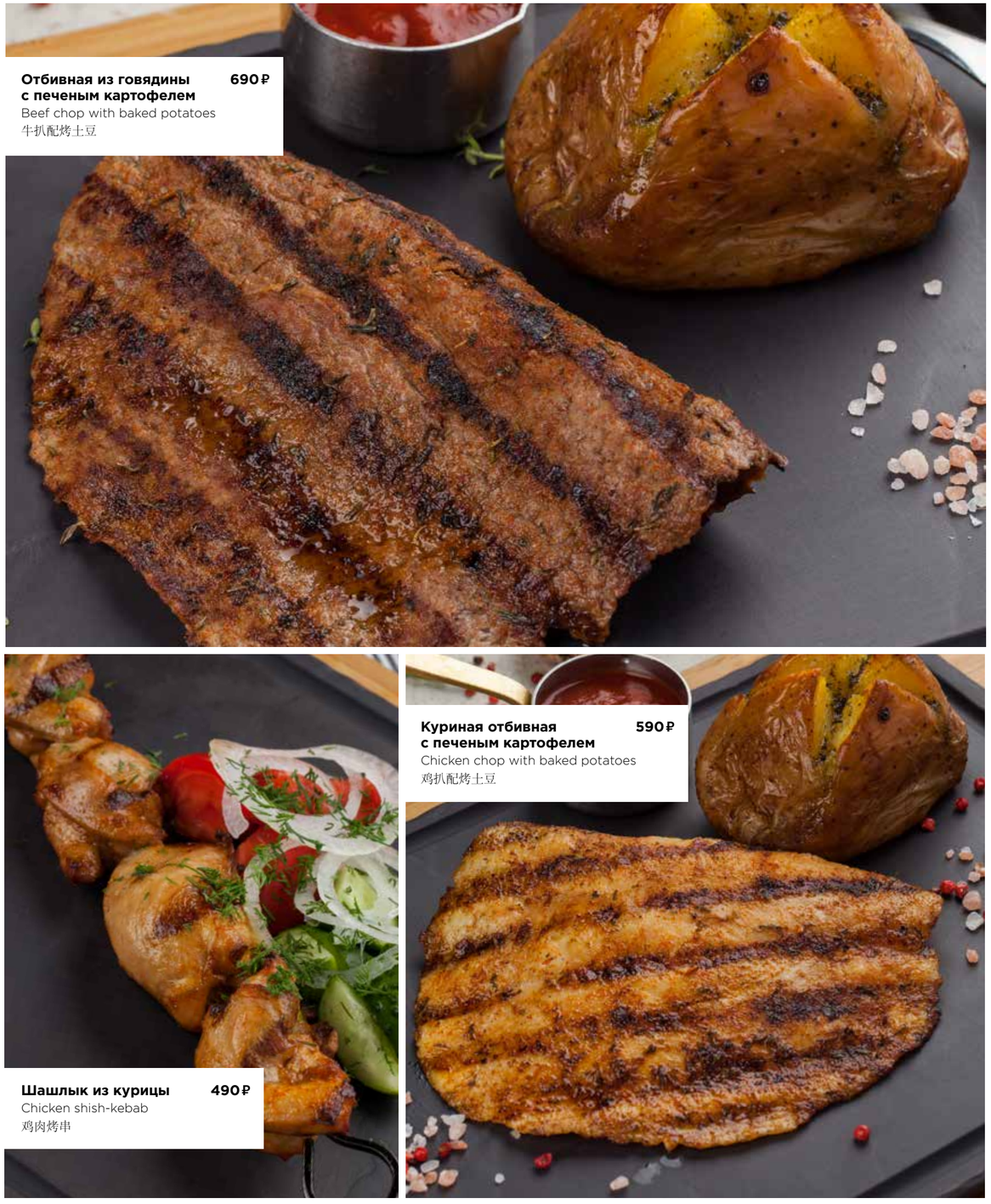

Отбивная из говядины с печеным картофелем **690 ₽**
Beef chop with baked potatoes
牛扒配烤土豆

Шашлык из курицы **490 ₽**
Chicken shish-kebab
鸡肉烤串

Куриная отбивная с печеным картофелем **590 ₽**
Chicken chop with baked potatoes
鸡扒配烤土豆

Фотографии содержат элементы декора. Подача блюд может отличаться.
Photos contain elements of decor. Serving dishes may vary.

Если у вас есть аллергия на определенные продукты питания — сообщите об этом своему официанту.
Please tell your waiter if you have any food allergy to certain products / 如果您对某些食品会有过敏反应，请通知您的服务员

ПИЦЦА
PIZZA
披萨

1. «Маргарита» **390₽**
Margherita
玛加列披萨

2. Пицца с ветчиной и грибами **490₽**
Pizza with ham and mushrooms
蘑菇火腿披萨

3. «4 сыра» **610₽**
4 cheese
四喜芝士披萨

4. «Пепперони» **590₽**
Pepperoni
香肠披萨

5. «Карбонара» **690₽**
Carbonara
鸡肉培根鸡蛋披萨

6. Пицца с пармской ветчиной и вялеными томатами **790₽**
Pizza with Parma ham and sun-dried tomatoes
帕尔马火腿干番茄披萨

Фокачча **250 / 250 / 270₽**
с томатами / розмарином / песто
Focaccia with tomatoes / rosemary / pesto
佛卡夏配番茄 / 佛卡夏配迷迭香苹果 / 佛卡夏配香蒜酱

Хлебная корзина **180₽**
Bread basket
面包笼

Если у вас есть аллергия на определенные продукты питания - сообщите об этом своему официанту
Please tell your waiter if you have any food allergy to certain products. / 如果您对某些食品会有过敏反应，请通知您的服务员

ПАНАЗИЯ

PAN-ASIA
泛亚菜式

ЛОСОСЬ В ПАСТЕ МИСО С КАРТОФЕЛЬНЫМ ПАРМАНТЬЕ И КАПУСТОЙ ПАК-ЧОЙ

SALMON IN MISO PASTE, WITH FRENCH POTATO SOUP AND BOK CHOY
三文鱼加味噌配土豆汤与小白菜

1390 ₽

NEW

ПЛОСКАЯ ЛАПША С ТЕЛЯТИНОЙ, ОВОЩАМИ В ТАЙСКОМ СТИЛЕ

THAI-STYLE FLAT NOODLES WITH VEAL AND VEGETABLES
泰式牛肉蔬菜扁面

590 ₽

Рис жасмин с овощами **390 ₽**
Jasmine rice with vegetables
蔬菜泰式烧饭

Мраморная говядина с овощами и грибами в мясном соусе **1190 ₽**
Marbled beef with vegetables and mushrooms in meat sauce
五花牛肉加蔬菜、蘑菇和肉酱

NEW

Говядина с красным луком и рисом **790 ₽**
Beef with red onions and rice
牛肉配米饭和红葱

Лапша «Чао мин» с креветками **590 ₽**
Chow Mein noodles with shrimps
虾仁炒面

Лапша «Чао мин» с курицей **460 ₽**
Chow Mein noodles with chicken
就肉炒面

Если у вас есть аллергия на определенные продукты питания — сообщите об этом своему официанту.
Please tell your waiter if you have any food allergy to certain products / 如果您对某些食品会有过敏反应，请通知您的服务员

ЯПОНСКАЯ КУХНЯ

JAPANESE / CUISINE
日本料理

САШИМИ

SASHIMI
刺身

Креветка Shrimp / 虾	**320 ₽**	**Гребешок / Лосось / Тунец** Scallop / Salmon / Tuna 干贝 / 三文鱼 / 吞拿鱼	**490/470/490 ₽**
Краб Crab / 蟹	**990 ₽**	**Угорь / Красная икра** Eel / Red caviar 鳗鱼	**490 ₽**

СУШИ | SUSHI | 寿司

ТУНЕЦ TUNA / 吞拿鱼	**190 ₽**
ГРЕБЕШОК SCALLOP / 干贝	**190 ₽**
ЛОСОСЬ SALMON / 三文鱼	**190 ₽**
КРЕВЕТКА SHRIMP / 虾	**190 ₽**
УГОРЬ EEL / 鳗鱼	**210 ₽**
КРАСНАЯ ИКРА RED CAVIAR / 红鱼子酱	**190 ₽**
КРАБ CRAB / 蟹	**390 ₽**

Острые
Spicy / 微辣寿司

ТУНЕЦ TUNA / 吞拿鱼	**190 ₽**
ГРЕБЕШОК SCALLOP / 干贝	**190 ₽**
ЛОСОСЬ SALMON / 三文鱼	**190 ₽**
КРЕВЕТКА SHRIMP / 虾	**190 ₽**
УГОРЬ EEL / 鳗鱼	**210 ₽**
КРАБ CRAB / 蟹	**350 ₽**

Запеченные
Baked / 烤寿司

ТУНЕЦ TUNA / 吞拿鱼	**190 ₽**
ГРЕБЕШОК SCALLOP / 干贝	**190 ₽**
ЛОСОСЬ SALMON / 三文鱼	**190 ₽**
КРЕВЕТКА SHRIMP / 虾	**190 ₽**
УГОРЬ EEL / 鳗鱼	**210 ₽**
КРАБ CRAB / 蟹	**350 ₽**

Если у вас есть аллергия на определенные продукты питания — сообщите об этом своему официанту.
Please tell your waiter if you have any food allergy to certain products / 如果您对某些食品会有过敏反应，请通知您的服务员

Ролл с тунцом, дорадой, такуаном и соусом масаго **690₽**
Roll with tuna, dorado, takuan and masago sauce
金枪鱼、鲷鱼、日本萝卜与毛鳞鱼鱼子酱卷

«Калифорния» с крабом **950₽**
California with crab
蟹肉加州卷

«Калифорния» с лососем **690₽**
California with salmon
三文鱼加州卷

«Калифорния» с угрем **760₽**
California with eel
鳗鱼加州卷

«Филадельфия» с угрем **760₽**
Philadelphia with eel
鳗鱼费城奶酪券

«Филадельфия» с лососем **650₽**
Philadelphia with salmon
三文鱼费城奶酪卷

Ролл с лососем, тунцом, маринованным дайконом и соусом карри **690₽**
Roll with salmon, tuna, pickled daikon and curry sauce
三文鱼、金枪鱼、泡白萝卜与咖喱酱

Фотографии содержат элементы декора. Подача блюд может отличаться.
Photos contain elements of decor. Serving dishes may vary.

Ролл с нежным лососем и молодой фасолью **490₽**
Roll with tender salmon and fresh beans
嫩三文鱼菜豆卷

Ролл с огурцом **290₽**
Roll with cucumber
黄瓜卷

Ролл с авокадо **320₽**
Roll with avocado
牛油果卷

Ролл с тунцом **390₽**
Roll with tuna
金枪鱼卷

Ролл с лососем **390₽**
Roll with salmon
三文鱼卷

Ролл с лососем, запеченной паприкой, черным авокадо и икрой капеллана **590₽**
Roll with salmon, baked sweet pepper, black avocado and capelin caviar
三文鱼、烤菜椒、黑牛油果与毛鳞鱼鱼子酱

Запеченный ролл с угрем **690₽**
Baked roll with eel
鳗鱼烤卷

Запеченный ролл с лососем **690₽**
Baked roll with salmon
三文鱼烤卷

Если у вас есть аллергия на определенные продукты питания — сообщите об этом своему официанту.
Please tell your waiter if you have any food allergy to certain products / 如果您对某些食品会有过敏反应，请通知您的服务员

ГАРНИРЫ

GARNISH
热菜配料

ОВОЩИ НА УГЛЯХ

CHARCOAL GRILLED VEGETABLES
炭烧蔬菜

410 ₽

КАРТОФЕЛЬ ФРИ

FRENCH FRIES
薯条

270 ₽

Фотографии содержат элементы декора. Подача блюд может отличаться.
Photos contain elements of decor. Serving dishes may vary.

Капуста коул слоу **150 ₽**
Cole slaw cabbage
白菜丝

Запеченный беби-картофель **230 ₽**
Baked baby potatoes
烤迷你土豆

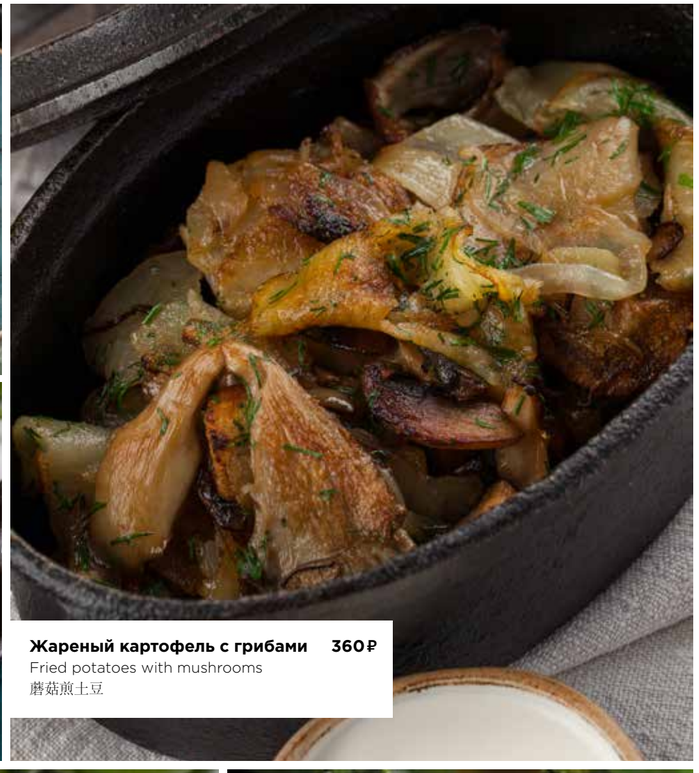

Жареный картофель с грибами **360 ₽**
Fried potatoes with mushrooms
蘑菇煎土豆

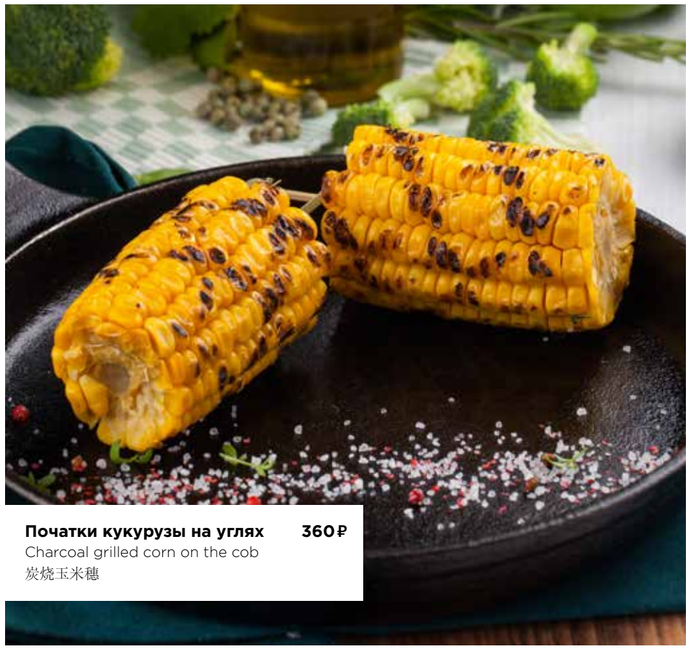

Початки кукурузы на углях **360 ₽**
Charcoal grilled corn on the cob
炭烧玉米穗

Картофельное пюре **160 ₽**
Mashed potatoes
土豆泥

Гречка с грибами **220 ₽**
Buckwheat with mushrooms
蘑菇荞麦饭

Если у вас есть аллергия на определенные продукты питания — сообщите об этом своему официанту.
Please tell your waiter if you have any food allergy to certain products / 如果您对某些食品会有过敏反应，请通知您的服务员

ДЕСЕРТЫ

DESSERTS 甜点

NEW

ТОРТ КУКУРУЗНЫЙ С ВАНИЛЬНО-КАРАМЕЛЬНЫМ КРЕМОМ И ПЕЧЕНЫМИ ЯБЛОКАМИ

CORN CAKE WITH VANILLA CARAMEL CREAM AND BAKED APPLES
玉米蛋糕加香草焦糖奶油和烤苹果

320 ₽

Чизкейк с клубникой **360 ₽**
Cheese cake with strawberry
草莓芝士蛋糕

Торт маковый **320 ₽**
Poppy seeds cake
罂粟籽蛋糕

NEW

Панна котта кокосовая с малиной **320 ₽**
Coconut panna cotta with raspberry
椰子意式奶冻加覆盆子

Панна котта с клубникой **360 ₽**
Panna cotta with strawberry
草莓意式奶冻

Панна котта с манго и маракуйей **320 ₽**
Panna cotta with mango and passion fruit
意式奶冻加芒果和百香果

Эклер ванильный / шоколадный **1 шт. 150 ₽**
Vanilla / chocolate eclair (1 pc)
香草/巧克力闪电泡芙1个

Если у вас есть аллергия на определенные продукты питания — сообщите об этом своему официанту.
Please tell your waiter if you have any food allergy to certain products / 如果您对某些食品会有过敏反应，请通知您的服务员

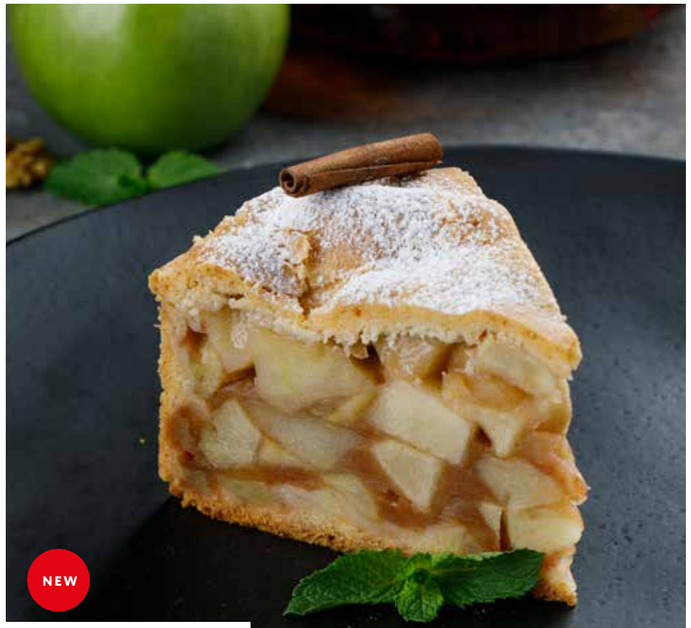

NEW

Яблочный пирог **320 ₽**
Apple pie
苹果派

Торт шоколадный **390 ₽**
Chocolate cake
巧克力蛋糕

NEW

NEW

Десерт с манго, маракуйей и семенами чиа **360 ₽**
“Mango and passion fruit” dessert with chia seeds
“芒果与百香果”甜食加奇亚籽

Торт шоколадно-черничный **360 ₽**
Chocolate-blueberry cake
巧克力蓝莓蛋糕

Торт «Карамель-маракуйя» с чак-чаком **320 ₽**
Caramel and passion fruit cake with chak-chak
焦糖百香果蛋糕和沙琪玛

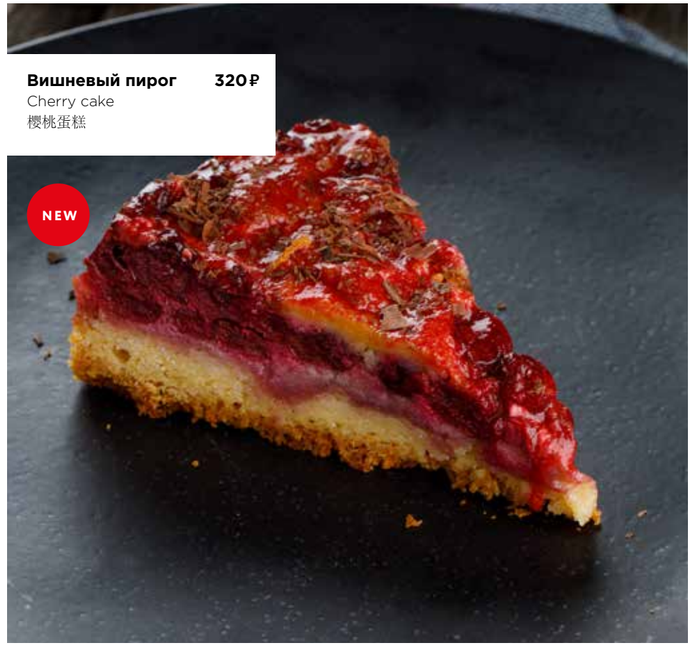

Вишневый пирог **320 ₽**
Cherry cake
樱桃蛋糕

NEW

Торт шоколадный с чаем матча **320 ₽**
Chocolate and Matcha tea cake
巧克力抹茶蛋糕

NEW

Фотографии содержат элементы декора. Подача блюд может отличаться.
Photos contain elements of decor. Serving dishes may vary.

Если у вас есть аллергия на определенные продукты питания — сообщите об этом своему официанту.
Please tell your waiter if you have any food allergy to certain products / 如果您对某些食品会有过敏反应，请通知您的服务员

Пирожное «Картошка» **290₽**
Rum ball
土豆蛋糕

Конфета **1 шт. 90₽**
кокосовая
One coconut candy
1个椰子糖果

«Наполеон» **320₽**
Napoleon
拿破仑大蛋糕

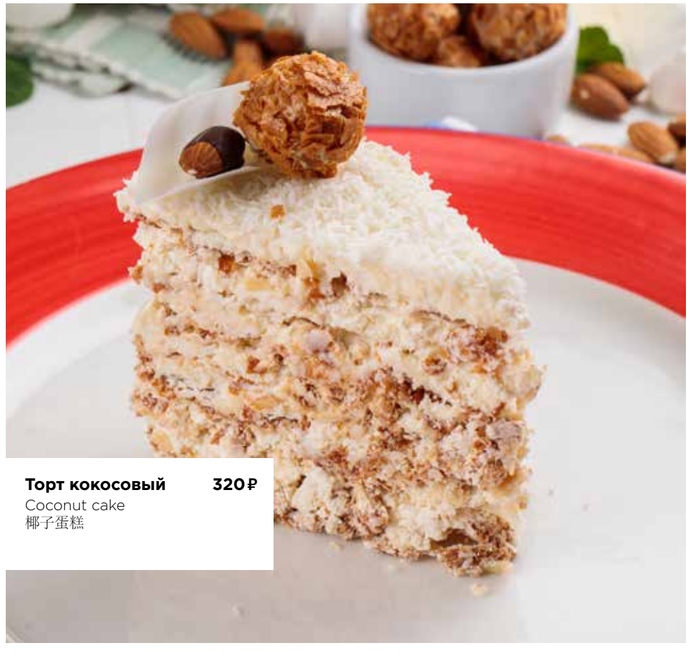

Торт кокосовый **320₽**
Coconut cake
椰子蛋糕

Пирожное «Шу» **290₽**
с малиновым кремом
“Shu” cake with raspberry cream
法式覆盆子奶油蛋糕

«Сметанник» **290₽**
Sour cream cake
酸奶大蛋糕

«Медовик» **320₽**
Honey cake
蜂蜜大蛋糕

Фруктовый салат **480₽**
Fruit salad
水果沙拉

МОРОЖЕНОЕ
ICE CREAM
雪糕选择（每球）

ванильное
клубничное
крем-брюле
шоколадное
vanilla
strawberry
creme brulee
chocolate
130₽ (1 шт.)

СОРБЕТ
SORBET
雪葩选择（每球）

с брусникой
с малиной
с черной смородиной
with lingberry
with raspberry
with blackcurrant
130 (1 шт.)

Фотографии содержат элементы декора. Подача блюд может отличаться.
Photos contain elements of decor. Serving dishes may vary.

Если у вас есть аллергия на определенные продукты питания — сообщите об этом своему официанту.
Please tell your waiter if you have any food allergy to certain products / 如果您对某些食品会有过敏反应，请通知您的服务员

ВЕГЕТАРИАНСКОЕ МЕНЮ

VEGETARIAN MENU

素食菜单

ТЫКВЕННЫЙ СУП

PUMPKIN SOUP

南瓜汤

390 ₽

Икра баклажанная с гренками **330 ₽**

Eggplant spread with toasts

炸面包块配茄子酱

Картофельные драники с хрустящим луком и томатной сальсой **360 ₽**

Potato fritters with crispy onion and tomato salsa

马铃薯饼配脆葱和番茄酱

Греческий салат с маринованным тофу и гренками **560 ₽**

Greek salad with pickled tofu and toasts

希腊式沙拉配泡豆腐和炸面包块

Теплый салат с печеным картофелем, грибами и кубанским маслом **390 ₽**

Warm salad with baked potatoes, mushrooms and Kuban oil

烤土豆、蘑菇沙拉配库班油

Малиновый мусс на манной крупе с глазурью из темного шоколада **320 ₽**

Raspberry mousse based on semolina with dark chocolate icing

碎麦米粉覆盆子慕斯加巧克力糖浆

Трюфель с клубникой и лаймом (1 шт.) **80 ₽**

Truffle-candy strawberry-lime (1 pc)

草莓青柠松露巧克力

Если у вас есть аллергия на определенные продукты питания — сообщите об этом своему официанту.

Please tell your waiter if you have any food allergy to certain products / 如果您对某些食品会有过敏反应，请通知您的服务员

ДЕТСКОЕ МЕНЮ

CHILDREN'S MENU / 儿童菜单

КОТЛЕТКА КУРИНАЯ НА ПАРУ ИЛИ ЖАРЕНАЯ С ПЮРЕ

STEAMED OR FRIED CHICKEN CUTLET WITH MASHED POTATOES
清蒸鸡肉饼或鸡肉煎饼配土豆泥

370 ₽

Крабовый салатик **240 ₽**
Crab salad
蟹肉沙律

Салатик с морковкой, яблоком и сметаной **210 ₽**
Salad with carrot, apple and sour cream
胡萝卜，苹果和酸奶油沙拉

Салатик оливье с колбаской **240 ₽**
Russian salad with sausage
俄式香肠沙律

Борщ **230 ₽**
Borsch
甜菜汤

Если у вас есть аллергия на определенные продукты питания — сообщите об этом своему официанту.
Please tell your waiter if you have any food allergy to certain products / 如果您对某些食品会有过敏反应，请通知您的服务员

Куриный супчик с фрикадельками **210 ₽**
Chicken soup with meatballs
挤肉饼鸡汤

Овощной крем-суп с фермерским цыпленком **210 ₽**
Cream of vegetable soup with free range chicken
农庄小鸡浓汤

Сосиски-осьминожки с макаронами **330 ₽**
Octopus-shaped sausages with pasta
腊肠粉

Пельмешки с мясом со сметаной **310 ₽**
Pelmeni with meat and sour cream
酸奶油肉水饺

Цветные макарошки с сыром **280 ₽**
Pasta colorata with cheese
芝士彩色面粉

Наггетсы куриные с картофелем фри **290 ₽**
Chicken nuggets with french fries
麦香鸡配炸薯条

МИНИ-ПИЦЦА
MINI PIZZA

с ветчиной
с цыпленком
с сосисками
«Маргарита»
«2 сыра»
with ham
with chicken
with sausages
Margherita
2 cheese
迷你火腿披萨 /
迷你小鸡披萨 /
迷你香肠披萨 /
迷你玛加列披萨 /
迷你二喜披萨

- 310 -

Фотографии содержат элементы декора. Подача блюд может отличаться.
Photos contain elements of decor. Serving dishes may vary.

Если у вас есть аллергия на определенные продукты питания — сообщите об этом своему официанту.
Please tell your waiter if you have any food allergy to certain products / 如果您对某些食品会有过敏反应，请通知您的服务员

Ежики с говядиной и овощным соусом **310 ₽**

Porcupine meatballs
with beef and vegetable sauce
蔬菜汁牛肉米饼

Салат фруктовый с малиновым йогуртом **410 ₽**

Fruit salad with raspberry yogurt
马琳酸奶水果沙律

БЛИНЧИКИ
PANCAKES

со сгущенкой
с клубничным вареньем
со сметаной

with condensed milk
with strawberry jam
with sour cream
家常饼配脱水奶／果酱／酸奶油

- 210 -

Фотографии содержат элементы декора. Подача блюд может отличаться.
Photos contain elements of decor. Serving dishes may vary.

ТАБЛИЦА КАЛОРИЙНОСТИ БЛЮД

ЗАВТРАКИ	Выход, г	Белки	Жиры	Углеводы	Ккал
Омлет с ветчиной и сыром	255	32	91	6	975
Омлет с лососем с/с и крем-чизом	260/40	29	92	5	963
Сэндвич с цыпленком	215/40	28	41	17	554
Сэндвич с ветчиной и сыром	190/25	17	32	19	430
Яичница-глазунья	100	13	19	1	226
Сэндвич с лососем и яйцом пашот	200	45	49	12	663
Сырники со сметаной	150/50	27	29	34	504
Сырники с клубничным вареньем	150/51	26	21	63	547
Сырники со сгущенным молоком	150/52	30	25	61	588
Блинчики со сметаной	150/50	16	29	62	572
Блинчики с клубничным вареньем	150/50	15	21	91	615
Блинчики со сгущенным молоком	150/50	19	25	89	657
Каша рисовая с маслом	300/10	9	13	70	432
Каша овсяная с маслом	300/10	11	17	40	357
Каша гречневая с маслом	300/10	15	16	64	463
Геркулесовая каша с печеным яблоком и гранолой	300/40/20	18	38	91	776
Скрэмбл с фасолью и беконом	180	16	25	19	457
Йогурт с мюсли	180	7	5	28	188
Йогурт с гранолой	330	13	16	77	507
Блинчики с мясом	200/30	33	69	36	891
Блинчики с ветчиной и сыром	170/30	19	55	35	712
Топинг томаты	50	1	0	2	11
Топинг ветчина	50	6	2	4	50
Топинг грибы	30	21	5	0	14
Топинг сыр	50	12	16	0	193
Варенье малиновое	50	0	0	30	120
Варенье клубничное	50	0	0	30	122
Варенье вишневое	50	0	0	31	124
Варенье черничное	50	0	0	30	121
Сухофрукты	40	2	0	22	96
Мед	50	0	0	49	196
Свежие фрукты (ананас, клубника, груша, яблоко)	75	0	0	7	33

ХОЛОДНЫЕ ЗАКУСКИ	Выход, г	Белки	Жиры	Углеводы	Ккал
Карпаччо из лосося	110/12	25	14	12	275
Карпаччо из говядины	110	18	23	8	314
Тартар из лосося	105/15/50	20	20	28	372
Моцарелла со спелыми томатами	120/125	24	29	10	396
Ассорти из итальянских деликатесов (Антипасти)	330	40	77	54	1069
Средиземноморский тартар из тунца	145/30/15	23	27	37	483
Ростбиф с горчицей	90/30/30	28	36	16	499
Ассорти из солений	310	16	23	15	331
Скумбрия холодного копчения с печеным картофелем и бородинским хлебом	300	27	52	41	738
Тихоокеанская сельдь с печеным картофелем и бородинским хлебом	300	14	74	42	891
Оливки с чесноком и прованскими травами	100	2	20	0	190
Буррата с томатами	250/100/2	8	82	33	939

САЛАТЫ	Выход, г	Белки	Жиры	Углеводы	Ккал
Оливье «Кукумбер» с копченым цыпленком	220	22	37	11	471
Винегрет с балтийской сельдью и ароматным маслом	290	13	29	28	426
Тайский салат с куриной грудкой и креветками	230	35	32	25	525
Поке с лососем	295	16	6	67	391
Салат с осьминогом и печеным картофелем	245	36	39	23	584
Итальянский салат с тунцом	200	14	23	5	281
Салат с хрустящими баклажанами и томатами	264	5	1	50	232
Салат «Греческий»	265	9	30	14	361
«Цезарь» с креветками	190	14	34	8	398
«Цезарь» с цыпленком	230	36	73	23	893
Салат со сладкими томатами и страчателлой	185	12	25	6	304
Салат с козьим сыром, черносливом и орехами	300	12	29	44	485
Салат из фермерского цыпленка со свежими овощами и кефирной заправкой	270	37	52	6	634
Салат из овощей с яйцом пашот	300	10	30	9	344
Руккола с креветками	190	16	30	7	365
Салат с кальмаром	250	31	33	24	513

ГОРЯЧИЕ ЗАКУСКИ	Выход, г	Белки	Жиры	Углеводы	Ккал
Оладушки из кабачков с лососем шеф-посола	130/70/30	19	35	24	489
Вареники с картошкой и луковыми шкварками	170/50	9	30	41	514
Пельмени сибирские	190/50	17	35	42	552
Вареники с творогом и сметаной	170/50	25	16	120	724
Креветки тигровые, жаренные с чесноком и петрушкой	150	29	21	2	315
Шаверма с цыпленком на углях	310	44	33	46	655
Бургер из мраморной говядины с картофельными чипсами и коул слоу	260/80/50/30	43	44	59	804

СУПЫ	Выход, г	Белки	Жиры	Углеводы	Ккал
Уха сборная с укропом	410	19	4	12	164
Суп мисо	320	6	3	9	85
Суп Фо Бо с говядиной	390	32	28	6	402
Том Ям классический	400/70	15	32	42	518
Том Ям Потак (с морепродуктами)	390/70	28	33	38	565
Домашний борщ	400/50	27	16	40	410
Солянка сборная	400/50	18	54	12	599
Гороховый суп с копченостями	350/50/2	27	34	63	666
Крем-суп из брокколи и с креветками и трюфельным маслом	350/20	12	38	14	451
Суп куриный	350	30	15	26	361

ПАНАЗИЯ	Выход, г	Белки	Жиры	Углеводы	Ккал
Рис жасмин с овощами	180	6	20	59	437
Лапша «Чао Мин» с креветками	330	27	43	66	758
Лапша «Чао Мин» с курицей	330	39	54	67	910
Мраморная говядина с овощами и грибами в мясном соусе	390	36	35	50	666

ТАБЛИЦА КАЛОРИЙНОСТИ БЛЮД

ПАНАЗИЯ	Выход, г	Белки	Жиры	Углеводы	Ккал
Плоская лапша с телятиной, овощами в тайском стиле	290	29	27	56	581
Лосось в пасте мисо с картофельным пармантье и капустой пак-чой	140/180	6	46	40	598
Говядина с красным луком и рисом	200/100/5	32	28	57	602
ПАСТА И РИЗОТТО	**Выход, г**	**Белки**	**Жиры**	**Углеводы**	**Ккал**
Лингвини с морепродуктами	300	48	52	54	873
Спагетти «Болоньезе»	390	35	29	63	653
Паста «Карбонара» с цыпленком	380	39	69	51	983
Спагетти «Помидорини»	325	16	34	55	589
Фузилли с цыпленком и шпинатом	300	39	55	66	911
Спагетти с копченым лососем и красной икрой	300	27	43	53	703
Тортильони с сырокопченой говядиной и митболами	300	26	26	60	575
Равиоли с рагу из индейки, карамелизированным яблоком и страчателлой	120/35/20	28	33	57	642
ПИЦЦА	**Выход, г**	**Белки**	**Жиры**	**Углеводы**	**Ккал**
Пицца «Маргарита»	350	35	24	108	790
Пицца с ветчиной и грибами	400	40	21	122	835
Пицца «4 сыра»	360	42	41	108	962
Пицца «Пепперони»	400	46	72	108	1269
Пицца «Карбонара»	400	49	82	109	1368
Пицца с пармской ветчиной и вялеными томатами	400	64	57	122	1256
Фокачча с песто	200	18	35	108	820
Фокачча с томатами	210	17	4	108	535
Фокачча с розмарином	200	16	22	106	687
Корзинка с хлебом	260/10/10	15	32	81	667
ГОРЯЧИЕ БЛЮДА	**Выход, г**	**Белки**	**Жиры**	**Углеводы**	**Ккал**
Фермерская утка с вишней и запеченной свеклой	270	40	85	45	1105
Охотничьи колбаски с картофелем и тушеной капустой	108/220	27	10	30	398
Стейк из говяжьего языка с соусом из хрена, корнеплодами и картофельным пюре	320/50	29	68	30	844
Мурманская треска с луком-пореем и соусом бешамель	330	31	66	26	827
Куриная грудка BBQ с имбирной тыквой и сливочным соусом	120/150	45	36	42	671
Курица тандури с брокколи	240	50	43	6	614
Утка по-пекински 1/2	750/135	65	123	85	1636
Утка по-пекински	1500/350	130	247	170	3272
Котлеты домашние из говядины с картофелем по-домашнему	160/130/50	34	55	42	799
Котлеты куриные с картофельным пюре	160/180	62	31	37	676
Котлеты из щуки с кабачками и картофельным пюре	190/180/50	32	78	38	981
Итальянские польпетте из говядины	310	14	33	8	386
Жаркое из говядины с сезонными овощами	215	29	27	13	409
Бефстроганов с грибами и картофельным пюре	170/200	23	63	32	783

ГОРЯЧИЕ БЛЮДА	Выход, г	Белки	Жиры	Углеводы	Ккал
Шницель с картофелем фри	130/100/40	34	51	64	851
Дорада в соусе шисо с пак-чой и чатни из лука	235	29	32	16	466
Запеченные фаланги краба с соусом (2 шт.)	220/60/50	44	98	6	1083
Запеченные телячьи щечки в домашнем квасе с орзо и овощным соусом	150/160	46	53	98	1051
Жареная куриная печень с картофелем и сметаной	260/150	32	76	30	937
Котлета по-киевски с картофельным пюре и грибным соусом	170/150/50	39	113	41	1338
Рулька с тушеной капустой	800/100/80	53	17	76	940
БЛЮДА НА УГЛЯХ	**Выход, г**	**Белки**	**Жиры**	**Углеводы**	**Ккал**
Плато из морепродуктов	300	61	16	3	405
Лосось на углях с печеным картофелем	140/160/50	34	27	8	413
Цыпленок корнишон с перцем халапеньо и печеным картофелем	270/50/160	80	39	11	715
Ребра ягненка на углях с печеным картофелем	170/180/50	47	50	13	687
Дорада гриль с печеным картофелем	200/160/50	68	40	35	768
Отбивная из говядины с печеным картофелем	110/160/50	2	23	10	259
Отбивная из курицы с печеным картофелем	100/160/50	2	18	10	214
Шашлык из курицы	130/110/50	49	29	10	501
ГАРНИРЫ	**Выход, г**	**Белки**	**Жиры**	**Углеводы**	**Ккал**
Овощи на углях	160	3	25	10	281
Жареный картофель с грибами	236/50	13	50	73	795
Греча с грибами	200	12	13	48	359
Початки кукурузы на углях	225	8	16	36	321
Картофельное пюре	180	5	20	29	319
Картофель фри	150/50	9	33	48	524
Капуста коул слоу	180	5	15	27	261
Запеченный беби-картофель	160	4	25	33	376
ЯПОНИЯ	**Выход, г**	**Белки**	**Жиры**	**Углеводы**	**Ккал**
Сашими с креветкой	51/60	9	1	7	70
Сашими с лососем	65/60	11	4	6	110
Сашими с гребешком	65/60	8	1	7	72
Сашими с тунцом	55/60	10	1	8	79
Сашими с угрем	60/60	10	10	8	160
Сашими с крабом	55/60	9	1	6	66
Сашими с красной икрой	50/60	11	5	7	114
Суши с красной икрой	28/25	4	2	11	78
Суши с креветкой	28/25	4	1	15	82
Суши с лососем	34/25	4	2	11	76
Суши с гребешком	34/25	4	1	11	64
Суши с тунцом	30/25	4	0	12	68
Суши с угрем	34/25	5	4	17	124
Суши с крабом	32/25	5	0	15	84
Запеченные суши с креветкой	40/25	6	3	16	115
Запеченные суши с лососем	42/25	6	4	16	123

ЯПОНИЯ	Выход, г	Белки	Жиры	Углеводы	Ккал
Запеченные суши с гребешком	38/25	5	3	16	112
Запеченные суши с тунцом	40/25	5	3	16	115
Запеченные суши с угрем	40/25	5	6	17	139
Запеченные суши с крабом	39/25	5	3	16	114
Острые суши с креветкой	34/25	6	3	16	108
Острые суши с лососем	35/25	5	3	16	115
Острые суши с гребешком	35/25	5	3	16	115
Острые суши с тунцом	35/25	6	3	16	110
Острые суши с угрем	35/25	6	6	16	136
Острые суши с крабом	35/25	6	3	15	108
«Калифорния» с лососем	235/60	20	21	68	537
«Калифорния» с угрем	235/60	22	28	70	616
Ролл с лососем	120/60	35	1	30	271
Ролл с тунцом	120/60	35	0	30	268
Ролл с авокадо	120/60	34	2	31	275
Ролл с огурцом	120/60	34	0	30	263
«Филадельфия» с угрем	255/60	24	38	75	739
«Филадельфия» с лососем	250/60	22	23	68	569
Запеченный ролл с лососем	250/60	25	29	68	633
Запеченный ролл с угрем	250/60	27	29	69	638
Ролл с тунцом, дорадой, такуаном и соусом манго	300/60	76	15	71	723
Ролл с двумя видами рыбы, маринованным дайконом и соусом карри	245/60	53	4	23	448
Ролл с лососем, запеченной паприкой, черным авокадо и икрой капеллана	250/60	62	7	58	543
Ролл с нежным лососем и молодой фасолью	176/60	50	4	45	419
«Калифорния» с крабом	235/60	21	18	69	526
ДЕСЕРТЫ	**Выход, г**	**Белки**	**Жиры**	**Углеводы**	**Ккал**
«Наполеон»	150/15/2	9	58	65	820
«Медовик»	150/24	8	46	87	795
«Сметанник»	140/12	11	47	87	812
Вареники с вишней	170/50	8	14	172	843
«Картошка»	120/50	10	30	122	799
Мороженое ванильное	70	4	7	20	160
Мороженое крем-брюле	70	4	8	17	154
Мороженое шоколадное	70	3	8	20	165
Мороженое клубничное	70	2	7	15	128
Сорбет с малиной	70	0	0	15	59
Сорбет с черной смородиной	70	1	0	22	90
Сорбет с брусникой	70	0	0	23	94
Яблочный пирог	100/2/2	2	14	73	424
Вишневый пирог	150/60	8	29	69	563
Чизкейк классический	160/10/50	13	49	54	710
Торт кукурузный с ванильно-карамельным кремом и печеными яблоками	160/5	8	43	57	649
Торт шоколадный с чаем матча	125/10	9	50	25	591
Торт «Карамель-маракуйя» с чак-чаком	150/6	7	33	37	475
Торт шоколадный	160/9	12	59	38	729
Панна котта с клубникой	150/1/8	4	31	33	426
Панна котта с манго и маракуйей	150/1	4	31	33	425
Торт шоколадно-черничный	270/4/17/15	12	48	109	911
Яблочный пирог	145/50/1/2	4	22	45	394
Торт маковый	170/9	12	45	61	701
Панна котта кокосовая с малиной	178/6	22	32	36	526
Эклер ванильный	110	5	43	21	493
Эклер шоколадный	110	5	43	21	493

ДЕСЕРТЫ	Выход, г	Белки	Жиры	Углеводы	Ккал
Торт кокосовый	153	28	32	52	608
Десерт «Манго с маракуйей» с семенами чиа	150/28	13	14	49	373
Пироженое «Шу» с малиновым кремом	155	8	41	26	505
Конфета кокосовая	24	5	7	10	124
ВЕГЕТАРИАНСКОЕ МЕНЮ	**Выход, г**	**Белки**	**Жиры**	**Углеводы**	**Ккал**
Икра баклажанная с гренками	170/60/10	7	8	60	335
Греческий салат с маринованным тофу и гренками	255	6	23	14	288
Теплый салат с печеным картофелем, грибами и кубанским маслом	300	8	36	24	448
Картофельные драники с хрустящим луком и томатной сальсой	108/50	6	41	38	548
Тыквенный суп	400/10	4	32	19	380
Малиновый мусс на манной крупе с глазурью из темного шоколада	155	5	28	63	525
Трюфель с клубникой и лаймом	1 шт. / 17	1	4	9	69

ДЕТСКОЕ МЕНЮ

САЛАТЫ	Выход, г	Белки	Жиры	Углеводы	Ккал
Салатик с морковкой, яблоком и сметаной	190	3	19	19	256
Салатик оливье с колбаской	220	10	25	16	332
Крабовый салатик	170	14	31	17	405
СУПЫ	**Выход, г**	**Белки**	**Жиры**	**Углеводы**	**Ккал**
Куриный супчик с куриными фрикадельками	200/30/40	27	14	33	361
Овощной крем-суп с фермерским цыпленком	200	6	9	25	208
Борщ	200/30/40	28	14	11	283
ГОРЯЧЕЕ	**Выход, г**	**Белки**	**Жиры**	**Углеводы**	**Ккал**
Пельмешки с мясом со сметаной	120/50/2	10	26	22	358
Цветные макарошки с сыром	165/40	30	27	102	773
Сосиски с макаронами	120/60/30	22	20	82	592
Котлетка куриная на пару или жареная с пюре	115/100/1	43	25	22	480
Наггетсы куриные с картофелем фри	125/80/55	38	92	50	1181
Ежики с говядиной и овощным соусом	210	27	19	15	341
Мини-пицца с ветчиной	210	23	11	72	480
Мини-пицца с цыпленком	215	30	11	69	497
Мини-пицца «Маргарита»	200	18	10	70	445
Мини-пицца с сосисками	225	25	22	70	581
Мини-пицца «2 сыра»	190	26	25	69	603
ДЕСЕРТЫ	**Выход, г**	**Белки**	**Жиры**	**Углеводы**	**Ккал**
Салат фруктовый с малиновым йогуртом	220/50	3	2	43	201
Блинчики со сгущенкой	150/50	19	25	89	657
Блинчики с вареньем	150/50	15	21	91	615
Блинчики со сметаной	150/50	16	29	62	572

В процессе приготовления блюд и кулинарных изделий пищевые добавки, биологически активные добавки и компоненты, полученные с применением генно-инженерно-модифицированных организмов, не используются. В связи с поступлением на предприятие сырья различной сортности от различных поставщиков возможны отклонения в пищевой и энергетической ценности блюд. В связи с поступлением на предприятие сырья различной сортности от различных поставщиков, возможно содержание в продукции следов глютеносодержащих злаков и лактозы, поступивших в продукты искусственным путем.

Шеф-повар _____

Калькулятор _____

Генеральный директор _____ м.п.

ДОСТАВКА
DELIVERY

МЫ БУДЕМ РАДЫ ПРЕДЛОЖИТЬ УСЛУГУ БЕСПЛАТНОЙ ДОСТАВКИ К ВАМ ДОМОЙ ИЛИ В ОФИС. МЫ ДОСТАВИМ ЗАКАЗ В ТЕЧЕНИЕ ЧАСА

GINZA
ДОСТАВКА

GINZADOSTAVKA.RU

640 33 73

Позвоните по телефону +7 (812) 983-97-00 и сделайте заказ. Мы поможем вам создать собственное меню, исходя из ваших персональных пожеланий. Мы заботимся о качестве и свежести наших блюд, поэтому доставка осуществляется в радиусе 5 километров от ресторана. Вы можете забрать заказанную еду из ресторана сами, или мы организуем ее доставку.

Just call an operator at +7 (812) 983-97-00 to place an order. We can help you develop your personal menu. We are committed to delivering fresh food that is why we deliver only within a 5-kilometer radius of the restaurant. You can pick up the ordered food yourself or have it delivered.

Добро пожаловать в программу GDS loyalty! После регистрации вы будете получать баллы в размере 10 % от заказа, которые потом можно будет обменять на новые заказы и приятные подарки.
Приложение доступно в App Store и Google Play. Подробности на сайте www.ginzadelivery.ru

Welcome to GDS loyalty programm. After registration you will get 10 % bonus points for every order, then you can change it to new orders or pleasant gifts. App is available at App Store and Google Play. More information on www.ginzadelivery.ru

Все цены указаны в рублях с учетом НДС. Оплата производится в рублях или основными кредитными картами. Данное издание является рекламным материалом. Прейскурант с выходом и энергетической ценностью блюд находится на доске информации для потребителей. Предоставляется гостям по первому требованию.

ЕДИНЫЙ ТЕЛЕФОН GINZA PROJECT:
+7 (812) 640-16-16